

CALENDRIER DES FORMATIONS 2017



VERSION MISE A JOUR LE 22 FEVRIER 2017

CALENDRIER DES FORMATIONS 2017

SOMMAIRE

SOMMAIRE	2
PROCÉDURE D'INSCRIPTION.....	8
DISPOSITIONS FINANCIERES	9
RÉMUNERATION DES STAGIAIRES.....	9
FICHE DE CANDIDATURE.....	10
PROGRAMMATION DES STAGES PAR FAMILLE ET TYPE POUR L'ANNÉE 2017	11
FORMATIONS FONCTIONNELLES.....	12
FORMATIONS FONCTIONNELLES - CULTURE JURIDIQUE ET FINANCIÈRE	13
FORMATIONS FONCTIONNELLES - DÉMARCHE QUALITÉ	14
FORMATIONS FONCTIONNELLES - ECRITS PROFESSIONNELS, LETTRE ADMINISTRATIVE ET COURRIER ÉLECTRONIQUE.....	15
FORMATIONS FONCTIONNELLES - ENTRETIEN PROFESSIONNEL (ENCADREMENT)	16
FORMATIONS FONCTIONNELLES - FICHES DE POSTE	17
FORMATIONS FONCTIONNELLES - GESTION DE PROJET.....	18
FORMATIONS FONCTIONNELLES - IMMERSION DES NOUVEAUX ARRIVANTS	19
FORMATIONS FONCTIONNELLES - MANAGEMENT ENCADREMENT	20
FORMATIONS FONCTIONNELLES - MANIPULATION EXTINCTEURS	21
FORMATIONS FONCTIONNELLES - PRISE DE NOTE RAPIDE ET EFFICACE.....	22
FORMATIONS FONCTIONNELLES - RECYCLAGE ASSISTANT PRÉVENTION CHSCT	23
FORMATIONS FONCTIONNELLES - SÉCURITÉ ET SANTÉ AU TRAVAIL	24
INFORMATIQUE ADMINISTRATIVE.....	25
INFORMATIQUE ADMINISTRATIVE - EXCEL INITIATION.....	26
INFORMATIQUE ADMINISTRATIVE - EXCEL APPROFONDI	27
INFORMATIQUE ADMINISTRATIVE - WORD INITIATION.....	28
INFORMATIQUE ADMINISTRATIVE - WORD APPROFONDI	29
INFORMATIQUE ADMINISTRATIVE - UTILISATION OPTIMALE DE LA MESSAGERIE	30
INFORMATIQUE ADMINISTRATIVE - BUSINESS OBJECT DESIGNER.....	31
INFORMATIQUE ADMINISTRATIVE - GESTION ELECTRONIQUE DES DOCUMENTS GED ACROPOLIS.....	32
INFORMATIQUE ADMINISTRATIVE - OCTIME	33
INFORMATIQUE ADMINISTRATIVE - ASTRE FINANCES	34
TRONC COMMUN	35
TRONC COMMUN - PRÉSELECTION SPV	36
TRONC COMMUN - FORMATION TUTOREE EQUIPIER.....	37
TRONC COMMUN - EQUIPIER PROMPT SECOURS.....	39
TRONC COMMUN - EQUIPIER PROMPT SECOURS SERVICE CIVIQUE	41
TRONC COMMUN - EQUIPIER PROMPT SECOURS 1ERE BAC PRO.....	42
TRONC COMMUN - EQUIPIER VSAV (SP ET SERVICE CIVIQUE).....	43
TRONC COMMUN - EQUIPIER PROMPT SECOURS SPV OPCTA.....	45
TRONC COMMUN - EQUIPIER VSAV 1ERE BAC PRO	46
TRONC COMMUN - CEPPARI ÉQUIPIER SPV	47
TRONC COMMUN - CEPPARI RECRUES EXTÉRIEURES.....	49

CALENDRIER DES FORMATIONS 2017

TRONC COMMUN - EQUIPIER OPERATIONS DIVERSES.....	50
TRONC COMMUN - EQUIPIER INCENDIE SPV	52
TRONC COMMUN - EQUIPIER VSR.....	54
FORMATIONS D'ADAPTATION AUX EMPLOIS.....	55
FORMATIONS D'ADAPTATION AUX EMPLOIS - CHEF D'ÉQUIPE	56
FORMATIONS D'ADAPTATION AUX EMPLOIS - CHEF D'AGRÈS 1 ÉQUIPE OPÉRATIONS DIVERSES	58
FORMATIONS D'ADAPTATION AUX EMPLOIS - CHEF D'AGRÈS 1 ÉQUIPE SAP	59
FORMATIONS D'ADAPTATION AUX EMPLOIS - COMPLEMENT GOC CHEF D'AGRÈS 1 ÉQUIPE	60
FORMATIONS D'ADAPTATION AUX EMPLOIS - SOUS-OFFICIER DE GARDE SPV/SPP.....	61
FORMATIONS D'ADAPTATION AUX EMPLOIS - VOPP	62
FORMATIONS D'ADAPTATION AUX EMPLOIS - GESTION DE L'AGRESSION DES PERSONNES EN CRISE (GAPEC).....	63
FORMATIONS D'ADAPTATION AUX EMPLOIS - VIOLENCES URBAINES.....	64
FEUX DE FORET	65
FEUX DE FORET - FDF1.....	66
FEUX DE FORET - FDF 1/2 STAGIAIRES FDF1.....	67
FEUX DE FORET - FDF 1/2 STAGIAIRES FDF2.....	69
FEUX DE FORET - PREPARATION FDF3	71
FEUX DE FORET - FMPA FDF3 TERRAIN	72
FEUX DE FORET - FMPA FDF3 SIMULATEUR	73
FEUX DE FORET - FMPA FDF3/4 SIMULATEUR.....	74
FEUX DE FORET - FMPA FDF3/4/5 SIMULATEUR	76
FEUX DE FORET - FMPA FDF CODIS SIMULATEUR	77
FEUX DE FORET - CHEF DE GALFF	78
FEUX DE FORET - CHEF DE GROUPE GIL 13000.....	79
FEUX DE FORET - DIH1.....	80
FEUX DE FORET - DIH2.....	81
FEUX DE FORET - DIH3.....	82
FEUX DE FORET - AERO2.....	83
SECOURS A PERSONNE.....	84
SECOURS A PERSONNES - EQUIPIER PMA	85
SECOURS A PERSONNES - INTERVENANT VLM	86
SECOURS A PERSONNES - FMPA INTERVENANT VLM.....	87
CONDUITE	89
CONDUITE - PERMIS BE	90
CONDUITE - PERMIS PL CONDUITE.....	91
CONDUITE - PERMIS PL CODE DE LA ROUTE.....	93
CONDUITE - COD1	94
CONDUITE - COD2 VL.....	95
CONDUITE - COD2 PL.....	96
CONDUITE - CCFS 6000 CONDUCTEUR	97
CONDUITE - CCFS 11000 CONDUCTEUR ET CHEF D'AGRES (EQUIPAGE)	99
CONDUITE - CCFS 13000 CONDUCTEUR ET CHEF AGRES (EQUIPAGE).....	100
CONDUITE - CONDUCTEUR CCGCTT (GROUPE INTERVENTION RETARDANT GIR).....	102

CALENDRIER DES FORMATIONS 2017

CONDUITE - PRESELECTION COD3	103
CONDUITE - FMMPA COD3	104
CONDUITE - MANIPULATEUR MOYEN ELÉVATEUR ARTICULÉ ECH.....	105
CONDUITE - HABILITATION ECHELLES ARIENNES	107
CONDUITE - FORMATEUR MANIPULATEUR MOYEN ELÉVATEUR ARTICULÉ ECH	108
CONDUITE - FMMPA FORMATEUR MANIPULATEUR MOYEN ELÉVATEUR ARTICULÉ ECH.....	109
CONDUITE - MANIPULATEUR MOYEN ELÉVATEUR ARTICULÉ BEA.....	110
CONDUITE - CONDUCTEUR FMOGP 4000.....	111
CONDUITE - CONDUCTEUR FMOGP 10000.....	112
CONDUITE - CONDUCTEUR VÉHICULE PORTE CELLULE (VPCE).....	113
CONDUITE - MANIPULATEUR GAV	115
CONDUITE - MANIPULATEUR GRUE AUXILIAIRE DE CHARGEMENT DE VEHICULE OPTION TÉLÉCOMMANDE (GAVT)	116
CONDUITE - FMMPA MANIPULATEUR GAV	117
CONDUITE - CONDUCTEUR ULS.....	118
CONDUITE - CONDUCTEUR CHENILLETTE.....	119
CONDUITE - VENTILATEUR BRUMISATEUR GRANDE PUISSANCE (VBGP).....	120
FORMATEUR.....	121
FORMATEUR - PRESELECTION FORMATEUR DE PREMIER SECOURS - PEDAGOGIE ADAPTEE A L'EMPLOI DE PREMIER SECOURS (PAE PS)	122
FORMATEUR - PICF (PÉDAGOGIE INITIALE COMMUNE DES FORMATEURS)	123
FORMATEUR - CARREFOUR DES TECHNIQUES	124
FORMATEUR - FORMATEUR DE PREMIERS SECOURS (PEDAGOGIE ADAPTEE A L'EMPLOI DE PREMIER SECOURS (PAE PS).....	125
FORMATEUR - FMMPA DES FORMATEURS DE PREMIERS SECOURS.....	126
FORMATEUR - JOURNÉE D'INFORMATION DES FORMATEURS DE FORMATEUR DE PREMIERS SECOURS	128
FORMATEUR - PEDAGOGIE ADAPTEE A LA FORMATION DES ADULTES (PAFA).....	129
FORMATEUR - ANIMATEUR SIMULATEUR (DIREX & CODIS).....	130
FORMATEUR - ANIMATEUR SIMULATEUR ANTARES	131
FORMATEUR - ANIMATEUR MAISON À FEUX	132
FORMATEUR - FORMATEUR CAISSONS D'ENTRAINEMENT ET DE LUTTE FACE AUX PHENOMENES THERMIQUES.....	133
FORMATEUR - DYNAMIQUE DU FEU EN ESPACES CLOS ET SEMI-OUVERTS.....	134
FORMATEUR - ANIMATEUR AIRE D'ENTRAINEMENT ET DE SECURITE FEUX DE FORET	135
FORMATEUR - ANIMATEUR PTRI	136
FORMATEUR - SUPERVISEUR AIRE D'ENTRAINEMENT ET DE SECURITE FEUX DE FORET	137
FORMATEUR - SUPERVISEUR PTRI.....	138
FORMATEUR - FORMATION DES FORMATEURS CEPARI MOBILE	139
FORMATEUR - FMMPA DES FORMATEURS CEPARI	140
FORMATEUR - PREPARATION ANIMATEUR IPCS	141
FORMATEUR - ANIMATEUR IPCS.....	142
FORMATEUR - DÉVELOPPEMENT DES FORMATIONS	143
TRANSMISSIONS.....	145
TRANSMISSIONS - STATIONNAIRE LOGICIEL CS.....	146
TRANSMISSIONS - GESTIONNAIRE LOGICIEL CS.....	147
TRANSMISSIONS - RÉFÉRENT LOGICIEL CS	148
TRANSMISSIONS - TRS1	149

CALENDRIER DES FORMATIONS 2017

TRANSMISSIONS - TRS2 MODULE A (SAPEUR-POMPIER CODIS)	150
TRANSMISSIONS - TRS2 MODULE B OPÉRATEUR CTA (OP CTA)	151
TRANSMISSIONS - TRS2 MODULE C OPÉRATEUR SSU ET OPCO	152
TRANSMISSIONS - TRS3	153
TRANSMISSIONS - SUPERVISEUR CTA CODIS	154
TRANSMISSIONS - FMMPA CADRES CODIS	155
TRANSMISSIONS - FMMPA ANTARES CHEFS DE COLONNE CODIS	157
TRANSMISSIONS - FMMPA OPÉRATEURS PC & CECDT	158
TRANSMISSIONS - FMMPA CADRES CHAINE COMMANDEMENT PC 2 FONCTIONS	160
TRANSMISSIONS - FMMPA CADRES	161
NAUTIQUE -	162
NAUTIQUE - PRESELECTION BNSSA	163
NAUTIQUE - BNSSA	164
NAUTIQUE - EXAMEN BNSSA PRÉFECTURE ET RECYCLAGE	165
NAUTIQUE - RECYCLAGE BNSSA	166
NAUTIQUE - NAGEUR SAUVETEUR SAISONNIER - FORMATION INITIALE - RECYCLAGE 6ÈME ANNÉE	167
NAUTIQUE - FMMPA NAGEUR SAUVETEUR DES POSTES DE SECOURS (STAGE MER)	168
NAUTIQUE - PSE2 NAGEUR SAUVETEUR	169
NAUTIQUE - TEST APTITUDE ANNUEL SAV	170
NAUTIQUE - SAV1	171
NAUTIQUE - SAV2	172
NAUTIQUE - FORMATION COMPLEMENTAIRE SECOURS EN EAUX VIVES	173
NAUTIQUE - FMMPA SECOURS EN EAUX VIVES	174
NAUTIQUE - FMMPA SAL 30M	175
NAUTIQUE - FMMPA SAL 50/60M	176
NAUTIQUE - TEST ANNUEL D'APTITUDE PLONGEE (CONTROLE ANNUEL EPREUVES FONCIERES ET TECHNIQUES)	177
NAUTIQUE - COD4	178
NAUTIQUE - FMMPA COD4	179
NAUTIQUE - FORMATION INITIALE ET FMMPA CONDUCTEUR D'EMBARCATION SPECIFIQUE	180
NAUTIQUE - FORMATION INITIALE DE CONDUCTEUR SCOOTER SAV	181
NAUTIQUE - FMMPA CONDUCTEUR SCOOTER SAV	182
GRIMP	183
GRIMP - JOURNEE DE DECOUVERTE LIEE AU STAGE IMP1	184
GRIMP - IMP1 (SENSIBILISATION GRIMP)	185
GRIMP - IMP2 (SAUVETEUR GRIMP)	186
GRIMP - TEST APTITUDE ANNUEL GRIMP 1ERE PARTIE	187
GRIMP - TEST APTITUDE ANNUEL GRIMP 2EME PARTIE	188
GRIMP - SAUVETEUR GRIMP PERFECTIONNEMENT EN TERRAIN ACCIDENTÉ (PTA)	189
SPORT	190
SPORT - EAP1	191
SPORT - MODULE JURY ET ARBITRAGE (MODULE COMPLEMENTAIRE À L'EAP 1)	192
SPORT - MODULE JSP (MODULE COMPLEMENTAIRE À L'EAP 1)	193
SPORT - FORMATION PREVENTION DES RISQUES LIES A L'ACTIVITE PHYSIQUE (PRAP) (MODULE COMPLEMENTAIRE À L'EAP 1)	194

CALENDRIER DES FORMATIONS 2017

SPORT - FMPA EAP.....	195
NRBCE	196
NRBCE - EQUIPIER PRV	197
(POINT DE RASSEMBLEMENT DES VICTIMES) NRBCE	197
NRBCE - EQUIPIER DECONTA1.....	198
NRBCE - FORMATEUR DECONTA2	199
NRBCE - RAD1.....	200
NRBCE - RAD2.....	201
NRBCE - FMPA RAD3 (CHEF D'UNITÉ).....	202
NRBCE - RCH1	203
NRBCE - RCH2	204
NRBCE - FMPA NRBCE.....	205
NRBCE - FMPA RCH3 (CHEF D'UNITÉ).....	206
NRBCE - DEPOL2	207
NRBCE - DOSIMETRIE.....	208
NRBCE - SPECTROGAMMAMÉTRIE (SPGM)	209
NRBCE - IMI1	210
NRBCE - IMI2	211
NRBCE - IMI3	212
CYNOTECHNIE.....	213
CYNOTECHNIE - FMPA EXERCICES OPERATIONNELS INTERNES.....	214
SAUVETAGE DÉBLAIEMENT.....	215
SAUVETAGE DÉBLAIEMENT - PRESELECTIONS SDE 1.....	216
SAUVETAGE DÉBLAIEMENT - SDE1	217
SAUVETAGE DÉBLAIEMENT - SDE2	218
GELD	219
GELD - TEST APTITUDE ANNUEL GELD RATRAPAGE ANNEE A-1	220
GELD - TEST APTITUDE ANNUEL GELD.....	221
GELD - FMPA VBG.....	222
PRÉVENTION - PRÉVISION	223
PRÉVENTION - PRÉVISION - SERVICE DE SECURITE INCENDIE ET D'ASSISTANCE A PERSONNES (SSIAP 1)	224
PRÉVENTION - PRÉVISION - PRV1 (AGENT DE PRÉVENTION).....	225
PRÉVENTION - PRÉVISION - FMPA PRV2.....	226
PRÉVENTION - PRÉVISION - OPÉRATEUR DE PLANIFICATION OPÉRATIONNELLE (OPO) FORMATION ET RECYCLAGE	227
PRÉVENTION - PRÉVISION - OPÉRATEUR INFORMATION TERRITORIALE DE PRÉVISION (OIT)	228
PRÉVENTION - PRÉVISION - CHEF DE BUREAU PRÉVISION PRS2 (FORMATION ET RECYCLAGE).....	229
RECHERCHE DES CAUSES ET CIRCONSTANCES D'INCENDIE (RCCI)	230
RECHERCHE DES CAUSES ET CIRCONSTANCES D'INCENDIE (RCCI) - RCCI SENSIBILISATION CHAINE DE COMMANDEMENT (CHEF DE COLONE ET CHEF DE GROUPE)	231
RECHERCHE DES CAUSES ET CIRCONSTANCES D'INCENDIE (RCCI) - FMPA RCCI (INVESTIGATEUR)	232
SSSM	233
SSSM - FORMATION INITIALE DE MISE EN APPLICATION DES PROTOCOLES INFIRMIERS DE SOINS D'URGENCE (PISU).....	234
SSSM - FMPA MISE EN APPLICATION DES PROTOCOLES INFIRMIERS DE SOINS D'URGENCE (PISU)	235
SSSM - FORMATION SSSM ORSEC NOVI	236

CALENDRIER DES FORMATIONS 2017

SSSM - FORMATION PÉDIATRIE	237
SSSM - SSSM SIMULATEUR FDF	238
SERVICES TECHNIQUES	239
SERVICES TECHNIQUES - CONTROLEUR CASQUES.....	240
SERVICES TECHNIQUES - CONTROLEUR EPI TEXTILE - LAVERIE INDUSTRIELLE	241
SERVICES TECHNIQUES - CONTROLEUR LSPCC	242
SERVICES TECHNIQUES - RÉFÉRENT COMPRESSEUR	243
SERVICES TECHNIQUES - REPLOMBAGE MASQUES DE FUIE (ARIF)	244
SERVICES TECHNIQUES - FORMATION AFFECTATION ENGINES GTL	245
SERVICES TECHNIQUES - FORMATION SPECIFIQUE GTL.....	246
JSP	247
JSP - JSP1 GESTES ET POSTURES	248
JSP - JSP1 CONDUITES ADDICTIVES.....	249
JSP - JSP1 IPCS.....	250
JSP - JSP1 PSC1.....	251
JSP - JSP1 EXAMEN DE FIN D'ANNÉE.....	252
JSP - JSP1 RATRAPAGE	253
JSP - JSP2 EXAMEN DE FIN D'ANNÉE.....	254
JSP - JSP2 RATRAPAGE	255
JSP - CEPPARI JSP3	256
JSP - CEPPARI RATRAPAGE JSP3.....	257
JSP - EQUIPIER PROMPT SECOURS JSP3	258
JSP - JSP3 EXAMEN DE FIN D'ANNÉE.....	259
JSP - JSP3 RATRAPAGE	260
JSP - JSP4 EQUIPIER VSAV	261
JSP - JSP4 BREVET	262
JSP - JSP4 EPREUVES SPORTIVES RATRAPAGE	263
JSP - JSP4 BREVET RATRAPAGE	264
JSP - FMPA ANIMATEUR DE SECTION JSP	265
JSP - ANIMATEUR DE SECTION JSP - ACCUEIL DES MINEURS.....	266
JSP - ANIMATEUR DE SECTION JSP - PSYCHOLOGIE DE L'ENFANT	267
JSP - ANIMATEUR DE SECTION JSP - FORMATEUR LSPCC	268

CALENDRIER DES FORMATIONS 2017

PROCÉDURE D'INSCRIPTION

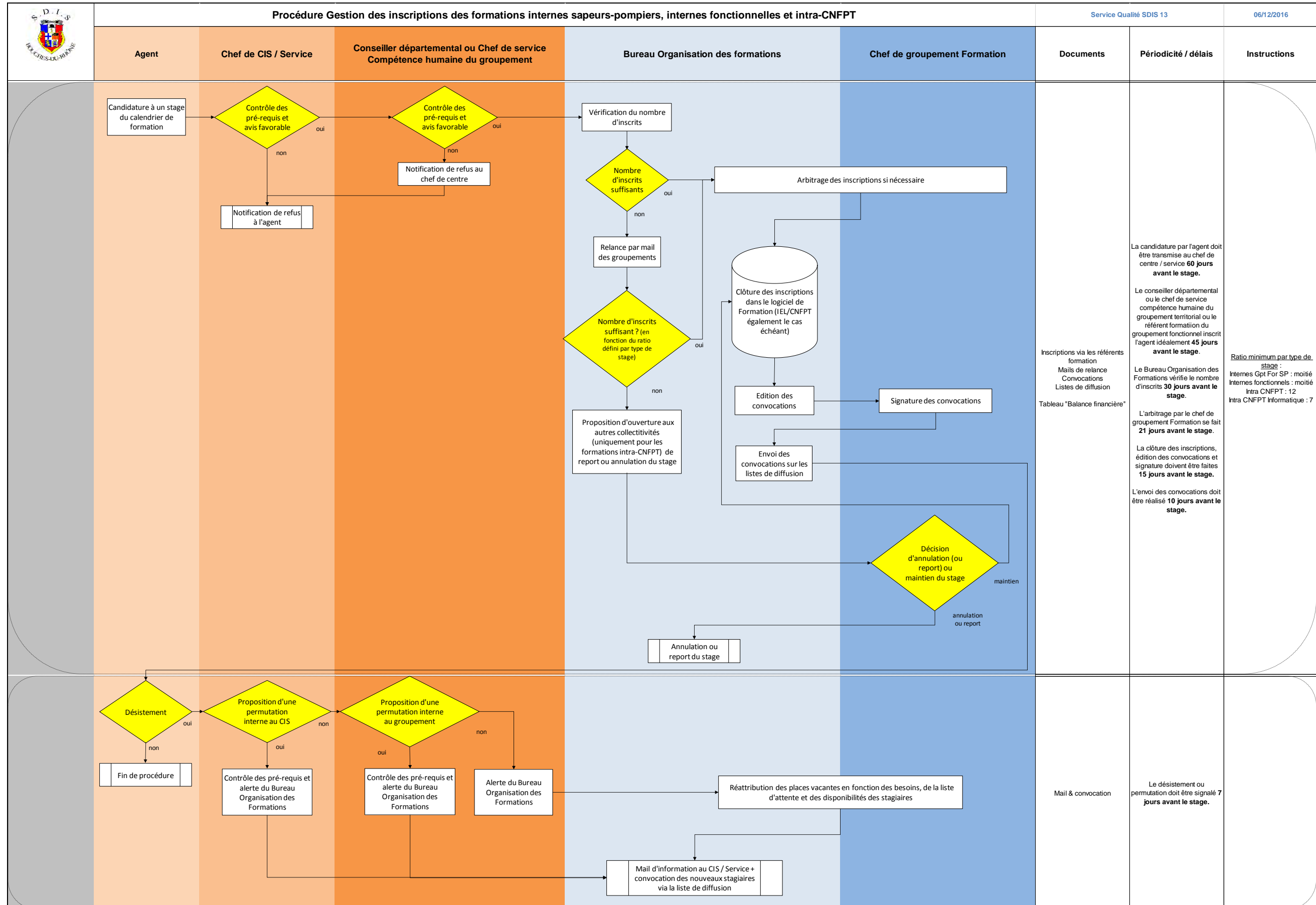

CALENDRIER DES FORMATIONS 2017

DISPOSITIONS FINANCIERES

Les frais relatifs à l'ensemble des formations seront conformes aux dispositions prévues dans le plan pluriannuel de formation.

RÉMUNERATION DES STAGIAIRES

	Nombre d'heures rémunérées par jour de stage	%	paiement	Attestation de position
SPP stagiaire mis en position S.H.R. ou détaché de la garde pour la durée du stage	néant	néant	néant	non
SPP stagiaire en repos, congés ou MODU	8 heures par jour de stage	100 %	à l'intéressé	oui
SPV stagiaire	8 heures par jour de stage	100 %	à l'intéressé	non
SPV stagiaire mis à disposition pour une formation par son employeur avec convention de subrogation	8 heures par jour de stage	100 %	à l'employeur	oui

CALENDRIER DES FORMATIONS 2017

 <p>GROUPEMENT FORMATION SDIS 13</p>	<h2 style="margin: 0;">DÉPARTEMENT DES BOUCHES-DU-RHÔNE</h2> <h3 style="margin: 0;">Groupement formation</h3>		
Groupement : _____	<h2 style="margin: 0;">FICHE DE CANDIDATURE</h2>		Ordre de priorité <i>(A remplir par le chef de Gpt)</i> _____
Stage de : _____			<i>Réservé à la formation</i> N°: _____
Du : _____	au : _____	Lieu : _____	
NOM : _____		Prénom : _____	
Date, lieu et département de naissance : _____			
Métier : _____		Employeur : _____	
Affectation : _____		Date d'incorporation (SPV) ou de recrutement (SPP-PATS) : _____	
Poste occupé : _____		Date de nomination : _____	
SPV <input type="checkbox"/>	SPP <input type="checkbox"/>	PATS <input type="checkbox"/>	Grade : _____
Pré-requis liés à la formation demandée			
NATURE DES STAGES		N° DE DIPLOME	DATE
Signature du candidat		Signature du référent formation du CS-Gpt-Sce	
Avis motivés et signatures du chef de CS-Gpt-Sce			

**PROGRAMMATION DES STAGES
PAR FAMILLE ET TYPE
POUR L'ANNÉE 2017**

FORMATIONS FONCTIONNELLES

CALENDRIER DES FORMATIONS 2017

FORMATIONS FONCTIONNELLES

CULTURE JURIDIQUE ET FINANCIÈRE	
CONDITIONS D'ACCÈS :	Ouvert aux agents assurant des missions d'encadrement.
PRÉ REQUIS :	FI catégorie A et B.
OBJECTIFS :	Etre capable d'appliquer les principes budgétaires, maîtriser le traitement et la gestion des documents budgétaires et comptables de base. Appréhender la notion de marchés publics, les principes fondamentaux applicables, la définition des besoins, la typologie et forme des marchés, le choix des procédures et de la tributaire, maîtriser l'application des règles procédurales de base de la passation et de l'exécution d'un marché.
NOMBRE DE PLACES PAR STAGE :	12
	DURÉE DU STAGE 1 jour(s)
TYPE D'ÉVALUATION :	FORMATIVE
DOCUMENT(S) DÉLIVRÉ(S) :	ATTESTATION DE PRESENCE

DATE LIMITE D'INSCRIPTION : Minimum 30 jours avant la date de début de la session

RÉFÉRENCE DU STAGE :	FOR-17-CULT JUR FIN		
N° DE SESSION	LIEU DU STAGE	DATES	GROUPEMENTS AUTORISÉS
FOR-17-CULT JUR FIN-01	CFD	09 NOVEMBRE	TOUS

CALENDRIER DES FORMATIONS 2017

FORMATIONS FONCTIONNELLES

DÉMARCHE QUALITÉ			
CONDITIONS D'ACCÈS :	Ouvert aux agents assurant des missions d'encadrement.		
PRÉ REQUIS :	FI catégorie A et B.		
OBJECTIFS :	Connaître les principes et les enjeux d'une démarche qualité et maîtriser les différentes procédures et outils associés.		
NOMBRE DE PLACES PAR STAGE :	12	DURÉE DU STAGE	1 jour(s)
TYPE D'ÉVALUATION :	FORMATIVE		
DOCUMENT(S) DÉLIVRÉ(S) :	ATTESTATION DE PRESENCE		

DATE LIMITE D'INSCRIPTION : Minimum 30 jours avant la date de début de la session

RÉFÉRENCE DU STAGE :	FOR-17-DEM QUAL		
N° DE SESSION	LIEU DU STAGE	DATES	GROUPEMENTS AUTORISÉS
FOR-17-DEM QUAL-01	CFD	27 AVRIL	TOUS
FOR-17-DEM QUAL-02	CFD	04 MAI	TOUS

CALENDRIER DES FORMATIONS 2017

FORMATIONS FONCTIONNELLES

ECRITS PROFESSIONNELS, LETTRE ADMINISTRATIVE ET COURRIER ÉLECTRONIQUE

CONDITIONS D'ACCÈS :	Tout public.		
PRÉ REQUIS :	Aucun.		
OBJECTIFS :	Reconnaître les différents types, les enjeux et la valeur juridique des courriers et courriels administratifs, maîtriser les règles de fond et de forme.		
NOMBRE DE PLACES PAR STAGE :	12	DURÉE DU STAGE	3 jour(s)
TYPE D'ÉVALUATION :	FORMATIVE		
DOCUMENT(S) DÉLIVRÉ(S) :	ATTESTATION DE PRESENCE		

DATE LIMITE D'INSCRIPTION : Minimum 30 jours avant la date de début de la session

RÉFÉRENCE DU STAGE :	FOR-17-ECR PRO		
N° DE SESSION	LIEU DU STAGE	DATES	GROUPEMENTS AUTORISÉS
FOR-17-ECR PRO-01	CFD	29-30-31 MARS	TOUS

CALENDRIER DES FORMATIONS 2017

FORMATIONS FONCTIONNELLES

ENTRETIEN PROFESSIONNEL (ENCADREMENT)

CONDITIONS D'ACCÈS :	Etre positionné en tant que N+1 par la hiérarchie.		
PRÉ REQUIS :	Avoir suivi la formation fiche de poste.		
OBJECTIFS :	Etre capable de préparer et de conduire l'entretien professionnel du personnel placé sous sa responsabilité.		
NOMBRE DE PLACES PAR STAGE :	15	DURÉE DU STAGE	2 jour(s)
TYPE D'ÉVALUATION :	FORMATIVE		
DOCUMENT(S) DÉLIVRÉ(S) :	ATTESTATION DE PRESENCE		

DATE LIMITE D'INSCRIPTION : Minimum 30 jours avant la date de début de la session

RÉFÉRENCE DU STAGE : FOR-17-ENT PRO ENC

N° DE SESSION	LIEU DU STAGE	DATES	GROUPEMENTS AUTORISÉS
FOR-17-ENT PRO ENC-01	CFD	OCTOBRE	TOUS
FOR-17-ENT PRO ENC-02	CFD	13-14 NOVEMBRE	TOUS

CALENDRIER DES FORMATIONS 2017

FORMATIONS FONCTIONNELLES

FICHES DE POSTE	
CONDITIONS D'ACCÈS :	Chef de pôle, de groupement, de centre, de service, de bureau, de cellule ou toute personne ayant des fonctions d'encadrements.
PRÉ REQUIS :	Aucun.
OBJECTIFS :	Etre capable de remplir de façon optimale la fiche de poste du SDIS13 en maîtrisant l'ensemble des concepts et notions concernés par cet outil d'aide au management.
NOMBRE DE PLACES PAR STAGE :	12
	DURÉE DU STAGE 1 jour(s)
TYPE D'ÉVALUATION :	FORMATIVE
DOCUMENT(S) DÉLIVRÉ(S) :	ATTESTATION DE PRESENCE

DATE LIMITE D'INSCRIPTION : Minimum 30 jours avant la date de début de la session

RÉFÉRENCE DU STAGE :	FOR-17-FICH POSTE		
N° DE SESSION	LIEU DU STAGE	DATES	GROUPEMENTS AUTORISÉS
FOR-17-FICH POSTE-01	CFD	09 OCTOBRE	TOUS

CALENDRIER DES FORMATIONS 2017

FORMATIONS FONCTIONNELLES

GESTION DE PROJET	
CONDITIONS D'ACCÈS :	Ouvert aux agents assurant des missions d'encadrement.
PRÉ REQUIS :	Agents de catégorie A et B.
OBJECTIFS :	Connaitre les principes de base de la conduite de projets. Etre capable d'élaborer un projet en suivant la procédure adéquat (état des lieux, objectif, plan d'action....). maîtriser la conduite de projet (organisation, planification, mise en œuvre, suivi et évaluation). Etre capable d'appliquer les principes de conduite de changement (adhésion, participation). Etre capable d'élaborer une stratégie de communication à travers un plan de communication précis.
NOMBRE DE PLACES PAR STAGE :	12 DURÉE DU STAGE 1 jour(s)
TYPE D'ÉVALUATION :	FORMATIVE
DOCUMENT(S) DÉLIVRÉ(S) :	ATTESTATION DE PRESENCE

DATE LIMITE D'INSCRIPTION : Minimum 30 jours avant la date de début de la session

RÉFÉRENCE DU STAGE :	FOR-17-GEST PROJ		
N° DE SESSION	LIEU DU STAGE	DATES	GROUPEMENTS AUTORISÉS
FOR-17-GEST PROJ-01	CFD	11 SEPTEMBRE	TOUS

CALENDRIER DES FORMATIONS 2017

FORMATIONS FONCTIONNELLES

IMMERSION DES NOUVEAUX ARRIVANTS			
CONDITIONS D'ACCÈS :	Agents des filières administrative et technique non SPV (nouveaux arrivants).		
PRÉ REQUIS :	Aucun.		
OBJECTIFS :	Visite des plateaux et participation à des ateliers.		
NOMBRE DE PLACES PAR STAGE :	10	DURÉE DU STAGE	1 jour(s)
TYPE D'ÉVALUATION :	FORMATIVE		
DOCUMENT(S) DÉLIVRÉ(S) :	ATTESTATION DE PRESENCE		

DATE LIMITE D'INSCRIPTION : Minimum 30 jours avant la date de début de la session

RÉFÉRENCE DU STAGE : FOR-17-IMMERSION

N° DE SESSION	LIEU DU STAGE	DATES	GROUPEMENTS AUTORISÉS
FOR-17-IMMERSION-01	CFD	25 AVRIL	TOUS
FOR-17-IMMERSION-02	CFD	20 NOVEMBRE	TOUS

CALENDRIER DES FORMATIONS 2017

FORMATIONS FONCTIONNELLES

MANAGEMENT ENCADREMENT

CONDITIONS D'ACCÈS :	Avoir du personnel à manager du sous-officier de garde au chef de pôle.		
PRÉ REQUIS :	Aucun.		
OBJECTIFS :	Développer un management adapté.		
NOMBRE DE PLACES PAR STAGE :	15	DURÉE DU STAGE	jour(s)
TYPE D'ÉVALUATION :	FORMATIVE		
DOCUMENT(S) DÉLIVRÉ(S) :	ATTESTATION DE PRESENCE		

DATE LIMITE D'INSCRIPTION : Minimum 30 jours avant la date de début de la session

RÉFÉRENCE DU STAGE : FOR-17-MNG ENC

N° DE SESSION	LIEU DU STAGE	DATES	GROUPEMENTS AUTORISÉS
FOR-17-MNG ENC-01	CFD	A DETERMINER	TOUS

CALENDRIER DES FORMATIONS 2017

FORMATIONS FONCTIONNELLES

MANIPULATION EXTINCTEURS	
CONDITIONS D'ACCÈS :	Ouvert aux agents pouvant intervenir sur un début d'incendie. Etre personnel administratif et technique du SDIS 13.
PRÉ REQUIS :	Aucun.
OBJECTIFS :	A l'issue de cette formation le participant sera capable de connaître et d'utiliser les différents extincteurs.
NOMBRE DE PLACES PAR STAGE :	10
	DURÉE DU STAGE 0,5 jour(s)
TYPE D'ÉVALUATION :	FORMATIVE
DOCUMENT(S) DÉLIVRÉ(S) :	ATTESTATION DE PRESENCE

DATE LIMITE D'INSCRIPTION : Minimum 30 jours avant la date de début de la session

RÉFÉRENCE DU STAGE : FOR-17-MANIP EXTINGT

N° DE SESSION	LIEU DU STAGE	DATES	GROUPEMENTS AUTORISÉS
FOR-17-MANIP EXTINGT-01	CFD	24 AVRIL	TOUS

CALENDRIER DES FORMATIONS 2017

FORMATIONS FONCTIONNELLES

PRISE DE NOTE RAPIDE ET EFFICACE			
CONDITIONS D'ACCÈS :	Etre assistant de gestion administrative et financière et/ou assistant de direction ou personnel ayant utilisé dans le cadre de ses fonctions.		
PRÉ REQUIS :	Aucun.		
OBJECTIFS :	Gagner du temps lors de la prise de notes. Identifier les différentes techniques de prise de notes. Choisir et s'approprier la méthode la plus pertinente. Restitution écrite à partir d'une source écrite ou orale (exercices et corrigés).		
NOMBRE DE PLACES PAR STAGE :	15	DURÉE DU STAGE	3 jour(s)
TYPE D'ÉVALUATION :	FORMATIVE		
DOCUMENT(S) DÉLIVRÉ(S) :	ATTESTATION DE PRESENCE		

DATE LIMITE D'INSCRIPTION : Minimum 30 jours avant la date de début de la session

RÉFÉRENCE DU STAGE :	FOR-17-PRISE NOTE		
N° DE SESSION	LIEU DU STAGE	DATES	GROUPEMENTS AUTORISÉS
FOR-17-PRISE NOTE-01	CFD	16-17-18 OCTOBRE	TOUS

CALENDRIER DES FORMATIONS 2017

FORMATIONS FONCTIONNELLES

RECYCLAGE ASSISTANT PRÉVENTION CHSCT

CONDITIONS D'ACCÈS :	Etre assistant de prévention.		
PRÉ REQUIS :	Avoir suivi la formation destinée aux assistants de prévention.		
OBJECTIFS :	information et maintien des acquis.		
NOMBRE DE PLACES PAR STAGE :	12	DURÉE DU STAGE	2 jour(s)
TYPE D'ÉVALUATION :	FORMATIVE		
DOCUMENT(S) DÉLIVRÉ(S) :	ATTESTATION DE PRESENCE		

DATE LIMITE D'INSCRIPTION : Minimum 30 jours avant la date de début de la session

RÉFÉRENCE DU STAGE : FOR-17-RECYCL ASS PREV

N° DE SESSION	LIEU DU STAGE	DATES	GROUPEMENTS AUTORISÉS
FOR-17-RECYCL ASS PREV-01	CFD	29- 30 MAI	TOUS
FOR-17-RECYCL ASS PREV-02	CFD	14-15 JUIN	TOUS

CALENDRIER DES FORMATIONS 2017

FORMATIONS FONCTIONNELLES

SÉCURITÉ ET SANTÉ AU TRAVAIL

CONDITIONS D'ACCÈS :	Tous les agents du SDIS 13.		
PRÉ REQUIS :	Aucun.		
OBJECTIFS :	Connaître la réglementation, les outils et les procédures en matière de sécurité et santé au travail. Développer une sensibilisation à ses conditions de travail et leurs possibles améliorations. Connaitre les acteurs internes et externes pouvant intervenir dans ce domaine. Connaitre les outils et les procédures.		
NOMBRE DE PLACES PAR STAGE :	12	DURÉE DU STAGE	1 jour(s)
TYPE D'ÉVALUATION :	FORMATIVE		
DOCUMENT(S) DÉLIVRÉ(S) :	ATTESTATION DE PRESENCE		

DATE LIMITE D'INSCRIPTION : Minimum 30 jours avant la date de début de la session

RÉFÉRENCE DU STAGE :	FOR-17-SECU SANT TRAV		
N° DE SESSION	LIEU DU STAGE	DATES	GROUPEMENTS AUTORISÉS
FOR-17-SECU SANT TRAV-01	CFD	23 MAI	TOUS
FOR-17-SECU SANT TRAV-02	CFD	28 SEPTEMBRE	TOUS

INFORMATIQUE ADMINISTRATIVE

CALENDRIER DES FORMATIONS 2017

INFORMATIQUE ADMINISTRATIVE

EXCEL INITIATION	
CONDITIONS D'ACCÈS :	Ouvert à tous.
PRÉ REQUIS :	Aucun.
OBJECTIFS :	Etre capable de maîtriser les fonctionnalités nécessaires à l'exécution de ses activités spécifiques.
NOMBRE DE PLACES PAR STAGE :	12
	DURÉE DU STAGE 1 jour(s)
TYPE D'ÉVALUATION :	FORMATIVE
DOCUMENT(S) DÉLIVRÉ(S) :	ATTESTATION DE PRESENCE

DATE LIMITE D'INSCRIPTION : Minimum 30 jours avant la date de début de la session

RÉFÉRENCE DU STAGE :		FOR-17-EXCEL INI	
N° DE SESSION	LIEU DU STAGE	DATES	GROUPEMENTS AUTORISÉS
FOR-17-EXCEL INI-01	CFD	13 MARS	TOUS
FOR-17-EXCEL INI-02	CFD	25 AVRIL	TOUS
FOR-17-EXCEL INI-03	CFD	05 SEPTEMBRE	TOUS

CALENDRIER DES FORMATIONS 2017

INFORMATIQUE ADMINISTRATIVE

EXCEL APPROFONDI

CONDITIONS D'ACCÈS :	maîtriser les bases.		
PRÉ REQUIS :	Avoir le niveau de base ou avoir suivi la formation « Excel initiation »		
OBJECTIFS :	Etre capable de maîtriser les fonctionnalités nécessaires à l'exécution de ses activités spécifiques.		
NOMBRE DE PLACES PAR STAGE :	12	DURÉE DU STAGE	1 jour(s)
TYPE D'ÉVALUATION :	FORMATIVE		
DOCUMENT(S) DÉLIVRÉ(S) :	ATTESTATION DE PRESENCE		

DATE LIMITE D'INSCRIPTION : Minimum 30 jours avant la date de début de la session

RÉFÉRENCE DU STAGE : FOR-17-EXCEL APP

N° DE SESSION	LIEU DU STAGE	DATES	GROUPEMENTS AUTORISÉS
FOR-17-EXCEL APP-01	CFD	28 MARS	TOUS
FOR-17-EXCEL APP-02	CFD	04 MAI	TOUS
FOR-17-EXCEL APP-03	CFD	21 SEPTEMBRE	TOUS

CALENDRIER DES FORMATIONS 2017

INFORMATIQUE ADMINISTRATIVE

WORD INITIATION			
CONDITIONS D'ACCÈS :	Ouvert à tous.		
PRÉ REQUIS :	Aucun.		
OBJECTIFS :	Etre capable de maîtriser les fonctionnalités nécessaires à l'exécution de ses activités spécifiques.		
NOMBRE DE PLACES PAR STAGE :	12	DURÉE DU STAGE	1 jour(s)
TYPE D'ÉVALUATION :	FORMATIVE		
DOCUMENT(S) DÉLIVRÉ(S) :	ATTESTATION DE PRESENCE		

DATE LIMITE D'INSCRIPTION : Minimum 30 jours avant la date de début de la session

RÉFÉRENCE DU STAGE :		FOR-17-WORD INI	
N° DE SESSION	LIEU DU STAGE	DATES	GROUPEMENTS AUTORISÉS
FOR-17-WORD INI-01	CFD	09 FEVRIER ANNULEE	TOUS
FOR-17-WORD INI-02	CFD	15 MAI	TOUS
FOR-17-WORD INI-03	CFD	01 JUIN	TOUS
FOR-17-WORD INI-04S	CFD	A DETERMINER	

CALENDRIER DES FORMATIONS 2017

INFORMATIQUE ADMINISTRATIVE

WORD APPRONFONDI

CONDITIONS D'ACCÈS :	maîtriser les bases.		
PRÉ REQUIS :	Avoir le niveau de base ou avoir suivi la formation « Word initiation »		
OBJECTIFS :	Etre capable de maîtriser les fonctionnalités nécessaires à l'exécution de ses activités spécifiques.		
NOMBRE DE PLACES PAR STAGE :	12	DURÉE DU STAGE	1 jour(s)
TYPE D'ÉVALUATION :	FORMATIVE		
DOCUMENT(S) DÉLIVRÉ(S) :	ATTESTATION DE PRESENCE		

DATE LIMITE D'INSCRIPTION : Minimum 30 jours avant la date de début de la session

RÉFÉRENCE DU STAGE :	FOR-17-WORD APP		
N° DE SESSION	LIEU DU STAGE	DATES	GROUPEMENTS AUTORISÉS
FOR-17-WORD APP-01	CFD	27 FEVRIER ANNULEE	TOUS
FOR-17-WORD APP-02	CFD	29 MAI	TOUS
FOR-17-WORD APP-03	CFD	13 JUIN	TOUS
FOR-17-WORD APP-04S	CFD	A DETERMINER	

CALENDRIER DES FORMATIONS 2017

INFORMATIQUE ADMINISTRATIVE

UTILISATION OPTIMALE DE LA MESSAGERIE

CONDITIONS D'ACCÈS :	Aucun.		
PRÉ REQUIS :	Tout public.		
OBJECTIFS :	Savoir utiliser les fonctionnalités de manière optimale tant au niveau technique que comme support de communication interne et externe.		
NOMBRE DE PLACES PAR STAGE :	12	DURÉE DU STAGE	1 jour(s)
TYPE D'ÉVALUATION :	FORMATIVE		
DOCUMENT(S) DÉLIVRÉ(S) :	ATTESTATION DE PRESENCE		

DATE LIMITE D'INSCRIPTION : Minimum 30 jours avant la date de début de la session

RÉFÉRENCE DU STAGE :	FOR-17-MESSAGERIE		
N° DE SESSION	LIEU DU STAGE	DATES	GROUPEMENTS AUTORISÉS
FOR-17-MESSAGERIE-01	CFD	14 MARS	TOUS
FOR-17-MESSAGERIE-02	CFD	05 OCTOBRE	TOUS

CALENDRIER DES FORMATIONS 2017

INFORMATIQUE ADMINISTRATIVE

BUSINESS OBJECT DESIGNER

CONDITIONS D'ACCÈS :	Etre désigné par le GSIT.		
PRÉ REQUIS :	Aucun.		
OBJECTIFS :	Etre capable de réaliser des requêtes simples à partir de données de l'info centre du SDIS.		
NOMBRE DE PLACES PAR STAGE :	12	DURÉE DU STAGE	3 jour(s)
TYPE D'ÉVALUATION :	FORMATIVE		
DOCUMENT(S) DÉLIVRÉ(S) :	ATTESTATION DE PRESENCE		

DATE LIMITE D'INSCRIPTION : Minimum 30 jours avant la date de début de la session

RÉFÉRENCE DU STAGE :	FOR-17-BO DESIGNER		
N° DE SESSION	LIEU DU STAGE	DATES	GROUPEMENTS AUTORISÉS
FOR-17-BO DESIGNER-01	CFD	06 FEVRIER (PLUS DEUX DATES A DETERMINER)	TOUS

CALENDRIER DES FORMATIONS 2017

INFORMATIQUE ADMINISTRATIVE

GESTION ELECTRONIQUE DES DOCUMENTS GED ACROPOLIS

CONDITIONS D'ACCÈS :	Tous les agents devant participer à la dématérialisation des documents du SDIS 13.		
PRÉ REQUIS :	Aucun.		
OBJECTIFS :	Connaître les objectifs de la démarche méthodologique de dématérialisation des documents adaptés au SDIS 13.		
NOMBRE DE PLACES PAR STAGE :	12	DURÉE DU STAGE	1 jour(s)
TYPE D'ÉVALUATION :	FORMATIVE		
DOCUMENT(S) DÉLIVRÉ(S) :	ATTESTATION DE PRESENCE		

DATE LIMITE D'INSCRIPTION : Minimum 30 jours avant la date de début de la session

RÉFÉRENCE DU STAGE : FOR-17-GED

N° DE SESSION	LIEU DU STAGE	DATES	GROUPEMENTS AUTORISÉS
FOR-17-GED-01	CFD	07 MARS	TOUS
FOR-17-GED-02	CFD	10 OCTOBRE	TOUS

CALENDRIER DES FORMATIONS 2017

INFORMATIQUE ADMINISTRATIVE

OCTIME

CONDITIONS D'ACCÈS :	Gestionnaire OCTIME.		
PRÉ REQUIS :	Aucun.		
OBJECTIFS :	Gérer les agents placés sous son autorité dans le logiciel de gestion du temps de travail.		
NOMBRE DE PLACES PAR STAGE :	12	DURÉE DU STAGE	0,5 jour(s)
TYPE D'ÉVALUATION :	FORMATIVE		
DOCUMENT(S) DÉLIVRÉ(S) :	ATTESTATION DE PRESENCE		

DATE LIMITE D'INSCRIPTION : Minimum 30 jours avant la date de début de la session

RÉFÉRENCE DU STAGE : FOR-17-OCTIME

N° DE SESSION	LIEU DU STAGE	DATES	GROUPEMENTS AUTORISÉS
FOR-17-OCTIME-01	CFD	2 FEVRIER	TOUS

CALENDRIER DES FORMATIONS 2017

INFORMATIQUE ADMINISTRATIVE

ASTRE FINANCES

CONDITIONS D'ACCÈS :	Occuper un poste à vocation financière et/ou budgétaire.		
PRÉ REQUIS :	Aucun.		
OBJECTIFS :	A l'issue de cette formation, le participant sera capable de connaître et d'utiliser le logiciel FINANCES " ASTRE ".		
NOMBRE DE PLACES PAR STAGE :	12	DURÉE DU STAGE	1 jour(s)
TYPE D'ÉVALUATION :	FORMATIVE		
DOCUMENT(S) DÉLIVRÉ(S) :	ATTESTATION DE PRESENCE		

DATE LIMITE D'INSCRIPTION : Minimum 30 jours avant la date de début de la session

RÉFÉRENCE DU STAGE :	FOR-17-ASTRE		
N° DE SESSION	LIEU DU STAGE	DATES	GROUPEMENTS AUTORISÉS
FOR-17-ASTRE-01	CFD	16 JANVIER	TOUS
FOR-17-ASTRE-02S	CFD	09 OCTOBRE	TOUS

TRONC COMMUN

CALENDRIER DES FORMATIONS 2017

TRONC COMMUN

PRÉSELECTION SPV	
CONDITIONS D'ACCÈS :	Etre âgé de 17 ans révolus au plus tard dans l'année N.
PRÉ REQUIS :	Aucun.
OBJECTIFS :	Réussir les tests de présélection afin d'être présenté au CCDSPV en vue d'intégrer un CIS en qualité de SPV.
NOMBRE DE PLACES PAR STAGE :	50 DURÉE DU STAGE 0,5 jour(s)
TYPE D'ÉVALUATION :	CERTIFICATIVE
DOCUMENT(S) DÉLIVRÉ(S) :	NEANT

DATE LIMITE D'INSCRIPTION : Minimum 30 jours avant la date de début de la session

RÉFÉRENCE DU STAGE :		FOR-17-PRESELECT SPV	
N° DE SESSION	LIEU DU STAGE	DATES	GROUPEMENTS AUTORISÉS
FOR-17-PRESELECT SPV-01	VIT	16 SEPTEMBRE	OUEST
FOR-17-PRESELECT SPV-02	AD	SEPTEMBRE	CENTRE
FOR-17-PRESELECT SPV-03	SMC	SEPTEMBRE	NORD
FOR-17-PRESELECT SPV-04	AD	SEPTEMBRE	SUD
FOR-17-PRESELECT SPV-05	AD	SEPTEMBRE	EST

CALENDRIER DES FORMATIONS 2017

TRONC COMMUN

FORMATION TUTOREE EQUIPIER	
CONDITIONS D'ACCÈS :	Etre SPV ou SPP - Etre âgé de 17 ans. Etre recruté en qualité de SPV suite au CCDSPV.
PRÉ REQUIS :	Sapeur-pompier apprenant.
OBJECTIFS :	Préparation tutorée à la formation d'équipier prompt secours (formation tutorée + EQPS = module transverse),
NOMBRE DE PLACES PAR STAGE :	12 DURÉE DU STAGE 1 jour(s) ou fractionnement
TYPE D'ÉVALUATION :	FORMATIVE
DOCUMENT(S) DÉLIVRÉ(S) :	ATTESTATION DE PRESENCE

DATE LIMITE D'INSCRIPTION : Minimum 30 jours avant la date de début de la session

RÉFÉRENCE DU STAGE :	FOR-17-FORM TUTO EQ		
N° DE SESSION	LIEU DU STAGE	DATES	GROUPEMENTS AUTORISÉS
FOR-17-FORM TUTO EQ-01S	ARL	A DETERMINER	NORD
FOR-17-FORM TUTO EQ-02S	LUY	A DETERMINER	EST
FOR-17-FORM TUTO EQ-03S	AUR	A DETERMINER	SUD
FOR-17-FORM TUTO EQ-04S	FUV	A DETERMINER	EST
FOR-17-FORM TUTO EQ-05S	CNS	A DETERMINER	EST
FOR-17-FORM TUTO EQ-06S	MAT	A DETERMINER	OUEST
FOR-17-FORM TUTO EQ-07S	TAR	A DETERMINER	NORD
FOR-17-FORM TUTO EQ-08S	ROQ	A DETERMINER	SUD
FOR-17-FORM TUTO EQ-09S	MIM	A DETERMINER	EST
FOR-17-FORM TUTO EQ-10S	FOS	A DETERMINER	OUEST
FOR-17-FORM TUTO EQ-11S	CHA	A DETERMINER	OUEST
FOR-17-FORM TUTO EQ-12S	LCI	A DETERMINER	SUD
FOR-17-FORM TUTO EQ-13S	CHM	A DETERMINER	OUEST
FOR-17-FORM TUTO EQ-14S	MRG	A DETERMINER	OUEST
FOR-17-FORM TUTO EQ-15S	CBE	A DETERMINER	OUEST
FOR-17-FORM TUTO EQ-16S	SAL	07 (matin) et 21 (matin) JANVIER	CENTRE

CALENDRIER DES FORMATIONS 2017

FOR-17-FORM TUTO EQ-17S	SEN	07 (matin) et 21 (matin) JANVIER	CENTRE
FOR-17-FORM TUTO EQ-18S	IST	14 (matin) et 28 (matin) JANVIER	CENTRE
FOR-17-FORM TUTO EQ-19S	SAL	14 (matin) et 28 (matin) JANVIER	CENTRE

CALENDRIER DES FORMATIONS 2017

TRONC COMMUN

EQUIPIER PROMPT SECOURS	
CONDITIONS D'ACCÈS :	Etre SPV ou SPP - Etre âgé de 17 ans. Etre recruté en qualité de SPV suite au CCDSPV.
PRÉ REQUIS :	Sapeur-pompier apprenant. Moyens radio. Organisation et missions du SDIS. Préservation du potentiel physique et psychologique.
OBJECTIFS :	Réaliser les formations communes à toutes les missions de tronc commun (module transverse).
NOMBRE DE PLACES PAR STAGE :	15 DURÉE DU STAGE 3 jour(s)
TYPE D'ÉVALUATION :	CERTIFICATIVE
DOCUMENT(S) DÉLIVRÉ(S) :	DIPLÔME EQUIPIER PROMPT SECOURS

DATE LIMITE D'INSCRIPTION : Minimum 30 jours avant la date de début de la session

RÉFÉRENCE DU STAGE :		FOR-17-EQ PS	
N° DE SESSION	LIEU DU STAGE	DATES	GROUPEMENTS AUTORISÉS
FOR-17-EQ PS-01	ARL	07-08-14 JANVIER	NORD
FOR-17-EQ PS-02	LUY	07-08-14 JANVIER	EST
FOR-17-EQ PS-03	AUR	13-14-15 JANVIER	SUD
FOR-17-EQ PS-04	FUV	13-14-15 JANVIER	EST
FOR-17-EQ PS-05	CNS	13-14-15 JANVIER	EST
FOR-17-EQ PS-06	MAT	16-17-18 JANVIER	OUEST
FOR-17-EQ PS-07	TAR	14-15-21 JANVIER	NORD
FOR-17-EQ PS-08	ROQ	23-24-25 JANVIER	SUD
FOR-17-EQ PS-09	MIIM	23-24-25 JANVIER	EST
FOR-17-EQ PS-10	FOS	25-26-27 JANVIER	OUEST
FOR-17-EQ PS-11	CHA	21-22-28 JANVIER	NORD
FOR-17-EQ PS-12	LCI	30 JANVIER 01-02 FEVRIER	SUD
FOR-17-EQ PS-13	CHM	01-02-03 FEVRIER	OUEST

CALENDRIER DES FORMATIONS 2017

FOR-17-EQ PS-14	MRG	08-09-10 FEVRIER	OUEST
FOR-17-EQ PS-15	BVA	11-12-13 FEVRIER	CENTRE
FOR-17-EQ PS-16	IST	11-13-14 FEVRIER	CENTRE
FOR-17-EQ PS-17	CBE	13-14-15 FEVRIER	OUEST
FOR-17-EQ PS-18	LAB	17-18-19 FEVRIER	CENTRE
FOR-17-EQ PS-19	SAL	18-20-21 FEVRIER	CENTRE

CALENDRIER DES FORMATIONS 2017

TRONC COMMUN

EQUIPIER PROMPT SECOURS SERVICE CIVIQUE

CONDITIONS D'ACCÈS :	Etre engagé service civique.		
PRÉ REQUIS :	Sapeur-pompier apprenant. Moyens radio. Organisation et missions du SDIS. Préservation du potentiel physique et psychologique.		
OBJECTIFS :	Réaliser les formations communes à toutes les missions de tronc commun. (module transverse)		
NOMBRE DE PLACES PAR STAGE :	15 à 18	DURÉE DU STAGE	3 jour(s)
TYPE D'ÉVALUATION :	CERTIFICATIVE		
DOCUMENT(S) DÉLIVRÉ(S) :	DIPLÔME EQUIPIER PROMPT SECOURS		

DATE LIMITE D'INSCRIPTION : Minimum 30 jours avant la date de début de la session

RÉFÉRENCE DU STAGE :	FOR-17-EQ PS SERV CIVI		
N° DE SESSION	LIEU DU STAGE	DATES	GROUPEMENTS AUTORISÉS
FOR-17-EQ PS SERV CIVI-01	LCI	30-31 JANVIER 01 FEVRIER	SUD
FOR-17-EQ PS SERV CIVI-02	AD	15-16-17- MAI	OUEST

CALENDRIER DES FORMATIONS 2017

TRONC COMMUN

EQUIPIER PROMPT SECOURS 1ère BAC PRO

CONDITIONS D'ACCÈS :	Etre lycéen en classe de 1ère année de Bac Professionnel « Sécurité-Prévention » au lycée de l'Estaque.		
PRÉ REQUIS :	Moyens radio. Organisation et missions du SDIS. Préservation du potentiel physique et psychologique.		
OBJECTIFS :	Les stagiaires doivent passer les UV afférentes aux fonctions d'équipier de SP dans le cadre de leur 1ère année du Bac Professionnel « Sécurité-Prévention ».		
NOMBRE DE PLACES PAR STAGE :	15 à 18	DURÉE DU STAGE	3 jour(s)
TYPE D'ÉVALUATION :	CERTIFICATIVE		
DOCUMENT(S) DÉLIVRÉ(S) :	DIPLÔME EQUIPIER PROMPT SECOURS		

DATE LIMITE D'INSCRIPTION : Minimum 30 jours avant la date de début de la session

RÉFÉRENCE DU STAGE :	FOR-17-EQ PS BAC PRO		
N° DE SESSION	LIEU DU STAGE	DATES	GROUPEMENTS AUTORISÉS
FOR-17-EQ PS BAC PRO-01	CFD	06-07-08 FEVRIER	

CALENDRIER DES FORMATIONS 2017

TRONC COMMUN

EQUIPIER VSAV (SP ET SERVICE CIVIQUE)

CONDITIONS D'ACCÈS :	Etre SPV ou SPP ou service civique.		
PRÉ REQUIS :	Etre titulaire du module transverse.		
OBJECTIFS :	A la fin du cursus de formation, le participant sera capable de connaître les conduites à tenir, les techniques gestuelles, le matériel nécessaire à la prise en charge d'une victime lors d'une intervention au VSAV.		
NOMBRE DE PLACES PAR STAGE :	15	DURÉE DU STAGE	8 jour(s)
TYPE D'ÉVALUATION :	CERTIFICATIVE		
DOCUMENT(S) DÉLIVRÉ(S) :	DIPLÔME EQUIPIER VSAV		

DATE LIMITE D'INSCRIPTION : Minimum 30 jours avant la date de début de la session

RÉFÉRENCE DU STAGE :		FOR-17-EQ VSAV	
N° DE SESSION	LIEU DU STAGE	DATES	GROUPEMENTS AUTORISÉS
FOR-17-EQ VSAV-01	CFD	13-14-15-16-17-20-21-22 MARS	TOUS
FOR-17-EQ VSAV-02	CFD	13-14-15-16-17-20-21-22 MARS	TOUS
FOR-17-EQ VSAV-03	CFD	27-28-29-30-31 MARS - 03-04-05 AVRIL	EST
FOR-17-EQ VSAV-04	CFD	27-28-29-30-31 MARS - 03-04-05 AVRIL	OUEST
FOR-17-EQ VSAV-05	CFD	02-03-04-05-09-10-11-12 MAI	TOUS
FOR-17-EQ VSAV-06	CFD	02-03-04-05-09-10-11-12 MAI	TOUS
FOR-17-EQ VSAV-07	CFD	15-16-17-18-19- 22-23-24 MAI	SUD - EST - OUEST - CENTRE
FOR-17-EQ VSAV-08	CFD	15-16-17-18-19- 22-23-24 MAI	TOUS
FOR-17-EQ VSAV-09	CFD	29-30-31 MAI 01-02-06-07-08 JUIN	NORD -EST
FOR-17-EQ VSAV-10	CFD	06-07-08-09-12-13-14-15 JUIN	TOUS
FOR-17-EQ VSAV-11	CFD	06-07-08-09-12-13-14-15 JUIN	TOUS
FOR-17-EQ VSAV-12	CFD	19-20-21-22-23-26-27-28 JUIN	TOUS
FOR-17-EQ VSAV-13	CFD	19-20-21-22-23-26-27-28 JUIN	SUD - EST - OUEST - CENTRE
FOR-17-EQ VSAV-14	CFD	11-12-13-14-15-18-19-20 SEPTEMBRE	OUEST
FOR-17-EQ VSAV-15	CFD	11-12-13-14-15-18-19-20 SEPTEMBRE	SUD
FOR-17-EQ VSAV-16	CFD	09-10-11-12-13-16-17-18 OCTOBRE	CENTRE - EST

CALENDRIER DES FORMATIONS 2017

FOR-17-EQ VSAV-17	CFD	09-10-11-12-13-16-17-18 OCTOBRE	SUD- EST -OUEST - NORD
FOR-17-EQ VSAV-18	CFD	13-14-15-16-17-20-21-22 NOVEMBRE	OUEST - CENTRE

CALENDRIER DES FORMATIONS 2017

TRONC COMMUN

EQUIPIER PROMPT SECOURS SPV OPCTA

CONDITIONS D'ACCÈS :	Avoir été recruté en qualité de SPV au CTA/CODIS.		
PRÉ REQUIS :	Aucun.		
OBJECTIFS :	Obtenir le module transverse pour assurer des missions d'opérateur CTA.		
NOMBRE DE PLACES PAR STAGE :	12	DURÉE DU STAGE	3,5 jour(s)
TYPE D'ÉVALUATION :	CERTIFICATIVE		
DOCUMENT(S) DÉLIVRÉ(S) :	DIPLÔME D'EQUIPIER PROMPT SECOURS		

DATE LIMITE D'INSCRIPTION : Minimum 30 jours avant la date de début de la session

RÉFÉRENCE DU STAGE : FOR-17-OP CTA

N° DE SESSION	LIEU DU STAGE	DATES	GROUPEMENTS AUTORISÉS
FOR-17-OP CTA-01	LPM	01-02-03-04 MARS	TOUS
FOR-17-OP CTA-02	LPM	05-06-07-08 AVRIL	TOUS
FOR-17-OP CTA-03	LPM	18-19-20-21 OCTOBRE	TOUS

CALENDRIER DES FORMATIONS 2017

TRONC COMMUN

EQUIPIER VSAV 1ère BAC PRO

CONDITIONS D'ACCÈS :	Etre lycéen en classe de 1ère année de Bac Professionnel « Sécurité-Prévention » au lycée de l'Estaque.		
PRÉ REQUIS :	Titulaire du module transverse BAC PRO.		
OBJECTIFS :	Les stagiaires doivent passer les UV afférentes aux fonctions d'équipier de SP dans le cadre de leur 1ère année du Bac Professionnel « Sécurité-Prévention ».		
NOMBRE DE PLACES PAR STAGE :	15	DURÉE DU STAGE	8 jour(s)
TYPE D'ÉVALUATION :	CERTIFICATIVE		
DOCUMENT(S) DÉLIVRÉ(S) :	DIPLÔME EQUIPIER VSAV		

DATE LIMITE D'INSCRIPTION : Minimum 30 jours avant la date de début de la session

RÉFÉRENCE DU STAGE :	FOR-17-EQ VSAV BAC PRO		
N° DE SESSION	LIEU DU STAGE	DATES	GROUPEMENTS AUTORISÉS
FOR-17-EQ VSAV BAC PRO-01	CFD	27-28- FEVRIER 01-02-03-06-07-08 MARS	/

CALENDRIER DES FORMATIONS 2017

TRONC COMMUN

CEPPARI ÉQUIPIER SPV

CONDITIONS D'ACCÈS :	Etre recruté en qualité de SPV suite au CCDSPV.		
PRÉ REQUIS :	Aucun.		
OBJECTIFS :	Appliquer les règles de sécurité, s'intégrer dans un binôme et connaître la composition d'un ARI.		
NOMBRE DE PLACES PAR STAGE :	12	DURÉE DU STAGE	1 jour(s)
TYPE D'ÉVALUATION :	FORMATIVE		
DOCUMENT(S) DÉLIVRÉ(S) :			

DATE LIMITE D'INSCRIPTION : Minimum 30 jours avant la date de début de la session

RÉFÉRENCE DU STAGE :	FOR-17-CEPPARI		
N° DE SESSION	LIEU DU STAGE	DATES	GROUPEMENTS AUTORISÉS
FOR-17-CEPPARI-01	CFD	07 JANVIER	CENTRE
FOR-17-CEPPARI-02	CFD	09 JANVIER	EST
FOR-17-CEPPARI-03	CFD	10 JANVIER	NORD
FOR-17-CEPPARI-04	CFD	12 JANVIER	OUEST
FOR-17-CEPPARI-05	CFD	13 JANVIER	SUD
FOR-17-CEPPARI-06	CFD	14 JANVIER	NORD
FOR-17-CEPPARI-07	CFD	18 JANVIER	NORD
FOR-17-CEPPARI-08	CFD	19 JANVIER	SUD
FOR-17-CEPPARI-09	CFD	20 JANVIER	CENTRE
FOR-17-CEPPARI-10	CFD	21 JANVIER	EST
FOR-17-CEPPARI-11	CFD	25 JANVIER	OUEST
FOR-17-CEPPARI-12	CFD	28 JANVIER	OUEST
FOR-17-CEPPARI-13	CFD	30 JANVIER	OUEST
FOR-17-CEPPARI-14	CFD	31 JANVIER	OUEST
FOR-17-CEPPARI-15	CFD	04 FEVRIER	SUD
FOR-17-CEPPARI-16	CFD	07 FEVRIER	CENTRE
FOR-17-CEPPARI-17	CFD	08 FEVRIER	EST

CALENDRIER DES FORMATIONS 2017

FOR-17-CEPPARI-18	CFD	13 FEVRIER	OUEST
FOR-17-CEPPARI-19	CFD	14 FEVRIER	NORD
FOR-17-CEPPARI-20	CFD	09 MARS	CENTRE
FOR-17-CEPPARI-21	CFD	10 MARS	EST
FOR-17-CEPPARI-22	CFD	11 MARS	SUD

CALENDRIER DES FORMATIONS 2017

TRONC COMMUN

CEPPARI RECRUES EXTÉRIURES

CONDITIONS D'ACCÈS :	Etre recruté en qualité de SPV en provenance d'un département extérieur, par voie de mutation, recrutement hors test ou après une interruption de l'activité SPV de moins de 5 ans.		
PRÉ REQUIS :	Aucun.		
OBJECTIFS :	Appliquer les règles de sécurité, s'intégrer dans un binôme et connaître la composition d'un ARI.		
NOMBRE DE PLACES PAR STAGE :	12	DURÉE DU STAGE	0,5 jour(s)
TYPE D'ÉVALUATION :	FORMATIVE		
DOCUMENT(S) DÉLIVRÉ(S) :			

DATE LIMITE D'INSCRIPTION : Minimum 30 jours avant la date de début de la session

RÉFÉRENCE DU STAGE : FOR-17-CEPPARI RECRUE EXT

N° DE SESSION	LIEU DU STAGE	DATES	GROUPEMENTS AUTORISÉS
FOR-17-CEPPARI RECRUE EXT-01	CFD	27 JANVIER	TOUS
FOR-17-CEPPARI RECRUE EXT-02	CFD	10 FEVRIER	TOUS
FOR-17-CEPPARI RECRUE EXT-03	CFD	15 MARS	TOUS
FOR-17-CEPPARI RECRUE EXT-04	CFD	31 MARS	TOUS
FOR-17-CEPPARI RECRUE EXT-05	CFD	22 SEPTEMBRE	TOUS
FOR-17-CEPPARI RECRUE EXT-06	CFD	17 NOVEMBRE	TOUS

CALENDRIER DES FORMATIONS 2017

TRONC COMMUN

EQUIPIER OPERATIONS DIVERSES

CONDITIONS D'ACCÈS :	Etre SPV.		
PRÉ REQUIS :	Avoir validé le module transverse.		
OBJECTIFS :	Savoir mettre en œuvre les matériels liés aux opérations diverses. Acculturation aux matériels et techniques incendie.		
NOMBRE DE PLACES PAR STAGE :	18	DURÉE DU STAGE	4 jour(s)
TYPE D'ÉVALUATION :	CERTIFICATIVE		
DOCUMENT(S) DÉLIVRÉ(S) :	DIPLÔME EQUIPIER OPERATIONS DIVERSES		

DATE LIMITE D'INSCRIPTION : Minimum 30 jours avant la date de début de la session

RÉFÉRENCE DU STAGE :	FOR-17-EQ OPE DIV		
N° DE SESSION	LIEU DU STAGE	DATES	GROUPEMENTS AUTORISÉS
FOR-17-EQ OPE DIV-01	MAT	28-29 JANVIER-04-05 FEVRIER	OUEST
FOR-17-EQ OPE DIV-02	MEY	28-29 JANVIER- 04-05 FEVRIER	EST
FOR-17-EQ OPE DIV-03	FUV	03-04-05-06 FEVRIER	EST
FOR-17-EQ OPE DIV-04	VIT	04-05-11-12 FEVRIER	OUEST
FOR-17-EQ OPE DIV-05	SMC	04-05-11-12 FEVRIER	NORD
FOR-17-EQ OPE DIV-06	CNX	04-05-11-12 FEVRIER	SUD
FOR-17-EQ OPE DIV-07	AUB	18-19-25-26 MARS	SUD
FOR-17-EQ OPE DIV-08	LPM	25-26 FEVRIER 04-05 MARS	OUEST
FOR-17-EQ OPE DIV-09	IST	18-19-25-26 MARS	CENTRE
FOR-17-EQ OPE DIV-10	SAL	18-19-25-26 MARS	CENTRE
FOR-17-EQ OPE DIV-11	SEN	25-26 MARS - 01-02 AVRIL	CENTRE
FOR-17-EQ OPE DIV-12	ARL	25-26 MARS - 01-02 AVRIL	NORD
FOR-17-EQ OPE DIV-13	CHA	25-26 MARS - 01-02 AVRIL	NORD
FOR-17-EQ OPE DIV-14	AIX	25-26 MARS - 01-02 AVRIL	EST
FOR-17-EQ OPE DIV-15	GAR	25-26 MARS - 01-02 AVRIL	EST
FOR-17-EQ OPE DIV-16	MRG	01-02-08-09 AVRIL	OUEST

CALENDRIER DES FORMATIONS 2017

CALENDRIER DES FORMATIONS 2017

TRONC COMMUN

EQUIPIER INCENDIE SPV

CONDITIONS D'ACCÈS :	Etre SPV.		
PRÉ REQUIS :	Avoir validé le module transverse. Avoir suivi la formation CEPPARI. Etre équipier opérations diverses.		
OBJECTIFS :	A l'issue de cette formation le stagiaire devra être capable de connaître le rôle et les missions de l'équipier, mettre en application les différentes techniques enseignées et s'intégrer dans une équipe de SP.		
NOMBRE DE PLACES PAR STAGE :	18	DURÉE DU STAGE	11 jour(s)
TYPE D'ÉVALUATION :	CERTIFICATIVE		
DOCUMENT(S) DÉLIVRÉ(S) :	DIPLOME EQUIPIER INCENDIE		

DATE LIMITE D'INSCRIPTION : Minimum 30 jours avant la date de début de la session

RÉFÉRENCE DU STAGE :		FOR-17-EQ INC	
N° DE SESSION	LIEU DU STAGE	DATES	GROUPEMENTS AUTORISÉS
FOR-17-EQ INC-01	MAT	04-05-06-07-08-09-10-11-13-14-15 FEVRIER	OUEST
FOR-17-EQ INC-02	TRE	07-08-09-10-11-12-13-14-15-16-17 FEVRIER	EST
FOR-17-EQ INC-03	CNS	13-14-15-16-17-18-20-21-22-23-24 FEVRIER	EST
FOR-17-EQ INC-04	VIT	18-19-20-21-22-23-24-25-27-28 FEVRIER -01 MARS	OUEST
FOR-17-EQ INC-05	SMC	25-26 FEVRIER -04-05-11-12-18-19-25-26 MARS - 01 AVRIL	NORD
FOR-17-EQ INC-06	CNX	11-12-18-19-25-26- MARS 01-02-15-16-17 AVRIL	SUD
FOR-17-EQ INC-07	MIM	07-08-09-10-11-12-13-14-15-16-17 AVRIL	EST
FOR-17-EQ INC-08	SEN	10-11-12-13-14-15-17-18-19-20-21 AVRIL	CENTRE
FOR-17-EQ INC-09	CHA	10-11-12-13-14-17-18-19-20-21-29 AVRIL	NORD
FOR-17-EQ INC-10	MRG	10-11-12-13-14-18-19-20-21-22-23 AVRIL	OUEST
FOR-17-EQ INC-11	SAL	10-11-12-13-14-15-17-18-19-20-21 AVRIL	CENTRE
FOR-17-EQ INC-12	MIR	10-11-12-13-14-15-17-18-19-20-21 AVRIL	CENTRE
FOR-17-EQ INC-13	ARL	10-11-12-13-14-17-18-19-20-21-29 AVRIL	NORD
FOR-17-EQ INC-14	AUB	10-11-12-13-14-15-17-18-19-20-21 AVRIL	SUD

CALENDRIER DES FORMATIONS 2017

FOR-17-EQ INC-15	AIX	24-25-26-27-28-29-30 AVRIL 02-03-04-05 MAI	EST
FOR-17-EQ INC-16	LPM	13-15-15-16-17-18- 20-21-22-23-24 MARS	OUEST

CALENDRIER DES FORMATIONS 2017

TRONC COMMUN

EQUIPIER VSR

CONDITIONS D'ACCÈS :	Pour SPV : Etre affecté dans un CS doté d'un VSR. Pour SPP : obligatoire.		
PRÉ REQUIS :	Etre équipier VSAV et à jour de la FMPPA d'équipier SAP.		
OBJECTIFS :	A l'issue de la formation , le candidat sera capable de : connaître le matériel et les techniques propres aux 5 missions du VSR.		
NOMBRE DE PLACES PAR STAGE :	12	DURÉE DU STAGE	3 jour(s)
TYPE D'ÉVALUATION :	CERTIFICATIVE		
DOCUMENT(S) DÉLIVRÉ(S) :	DIPLÔME EQUIPIER VSR		

DATE LIMITE D'INSCRIPTION : Minimum 30 jours avant la date de début de la session

RÉFÉRENCE DU STAGE :	FOR-17-EQ VSR		
N° DE SESSION	LIEU DU STAGE	DATES	GROUPEMENTS AUTORISÉS
FOR-17-EQ VSR-01	CFD	6-7-8 MARS	TOUS
FOR-17-EQ VSR-02	CFD	20-21-22 MARS	TOUS
FOR-17-EQ VSR-03	CFD	24-25-26 AVRIL	TOUS
FOR-17-EQ VSR-04	CFD	22-23-24 MAI	TOUS
FOR-17-EQ VSR-05	CFD	13-14-15 JUIN	TOUS
FOR-17-EQ VSR-06	CFD	02-03-04 OCTOBRE	TOUS
FOR-17-EQ VSR-07	CFD	18-19-20 OCTOBRE	TOUS
FOR-17-EQ VSR-08	CFD	08-09-10 NOVEMBRE	TOUS
FOR-17-EQ VSR-09	CFD	27-28-29 NOVEMBRE	TOUS
FOR-17-EQ VSR-10	CFD	11-12-13 DECEMBRE	TOUS

FORMATIONS D'ADAPTATION AUX EMPLOIS

CALENDRIER DES FORMATIONS 2017

FORMATIONS D'ADAPTATION AUX EMPLOIS

CHEF D'ÉQUIPE	
CONDITIONS D'ACCÈS :	Etre SP depuis 3 ans au moins.
PRÉ REQUIS :	FIV ou FI .
OBJECTIFS :	A l'issue de cette formation, le participant sera capable de tenir l'emploi de chef d'équipe, d'appréhender les responsabilités qui lui incombent, de se situer dans la chaîne de commandement, et de mettre en œuvre une conduite à tenir appropriée face à une situation opérationnelle donnée.
NOMBRE DE PLACES PAR STAGE :	12 DURÉE DU STAGE 7 jour(s)
TYPE D'ÉVALUATION :	CERTIFICATIVE
DOCUMENT(S) DÉLIVRÉ(S) :	DIPLÔME CHEF D'EQUIPE

DATE LIMITE D'INSCRIPTION : Minimum 30 jours avant la date de début de la session

RÉFÉRENCE DU STAGE :		FOR-17-CHEF EQUIPE	
N° DE SESSION	LIEU DU STAGE	DATES	GROUPEMENTS AUTORISÉS
FOR-17-CHEF EQUIPE-01	CFD	09-10-11-12-13-16-17 JANVIER	NORD - SUD
FOR-17-CHEF EQUIPE-02	CFD	30-31 JANVIER 01-02-03-06-07 FEVRIER	EST - OUEST
FOR-17-CHEF EQUIPE-03	CFD	13-14-15-16-17-20-21 FEVRIER	CENTRE - NORD - CODIS
FOR-17-CHEF EQUIPE-04	CFD	27-28 FEVRIER 01-02-03-06-07 MARS	NORD - SUD
FOR-17-CHEF EQUIPE-05	CFD	20-21-22-23-24-27-28 MARS	EST - OUEST
FOR-17-CHEF EQUIPE-06	CFD	03-04-05-06-07-10-11 AVRIL	CENTRE - SUD - CODIS
FOR-17-CHEF EQUIPE-07	CFD	24-25-26-27-28 AVRIL 02-03 MAI	NORD - SUD
FOR-17-CHEF EQUIPE-08	CFD	15-16-17-18-19-22-23 MAI	EST - OUEST
FOR-17-CHEF EQUIPE-09	CFD	29-30-30 MAI 01-02-06-07 JUIN	CENTRE - EST - CODIS
FOR-17-CHEF EQUIPE-10	CFD	11-12-13-14-15-18-19 SEPTEMBRE	NORD - SUD
FOR-17-CHEF EQUIPE-11	CFD	25-26-27-28-29 SEPTEMBRE 02-03 OCTOBRE	EST - OUEST
FOR-17-CHEF EQUIPE-12	CFD	09-10-11-12-13-16-17 OCTOBRE	CENTRE - EST - CODIS
FOR-17-CHEF EQUIPE-13	CFD	06-07-08-09-10-13-14 NOVEMBRE	NORD - SUD
FOR-17-CHEF EQUIPE-14	CFD	20-21-22-23-24-27-28 NOVEMBRE	EST - OUEST

CALENDRIER DES FORMATIONS 2017

FOR-17-CHEF EQUIPE-15

CFD

11-12-13-14-15 18-19 DECEMBRE

CENTRE - NORD - CODIS

CALENDRIER DES FORMATIONS 2017

FORMATIONS D'ADAPTATION AUX EMPLOIS

CHEF D'AGRÈS 1 ÉQUIPE OPÉRATIONS DIVERSES

CONDITIONS D'ACCÈS :	SPV : caporal, au moins dans sa 1ère année. SPP : Etre nommé sergent.		
PRÉ REQUIS :	Aucun.		
OBJECTIFS :	Connaître les responsabilités du CA 1 équipe liées aux missions opérations diverses et diriger l'équipe de son agrès dans le cadre de ces opérations.		
NOMBRE DE PLACES PAR STAGE :	15	DURÉE DU STAGE	2 jour(s)
TYPE D'ÉVALUATION :	CERTIFICATIVE		
DOCUMENT(S) DÉLIVRÉ(S) :	DIPLÔME CHEF D'AGRES INTERVENTIONS DIVERSES		

DATE LIMITE D'INSCRIPTION : Minimum 30 jours avant la date de début de la session

RÉFÉRENCE DU STAGE :	FOR-17-DIV CA1E		
N° DE SESSION	LIEU DU STAGE	DATES	GROUPEMENTS AUTORISÉS
FOR-17-DIV CA1E-01	CFD	03-04 JANVIER	NORD - SUD
FOR-17-DIV CA1E-02	CFD	16-17 JANVIER	EST - OUEST
FOR-17-DIV CA1E-03	CFD	01-02 FEVRIER	CENTRE - NORD - CODIS
FOR-17-DIV CA1E-04	CFD	06-07 MARS	NORD - SUD
FOR-17-DIV CA1E-05	CFD	13-14 MARS	EST - OUEST
FOR-17-DIV CA1E-06	CFD	10-11 AVRIL	CENTRE - SUD - CODIS
FOR-17-DIV CA1E-07	CFD	09-10 MAI	NORD - SUD
FOR-17-DIV CA1E-08	CFD	29-30 MAI	EST - OUEST
FOR-17-DIV CA1E-09	CFD	04-05 SEPTEMBRE	TOUS
FOR-17-DIV CA1E-10	CFD	09-10 OCTOBRE	TOUS

CALENDRIER DES FORMATIONS 2017

FORMATIONS D'ADAPTATION AUX EMPLOIS

CHEF D'AGRÈS 1 ÉQUIPE SAP			
CONDITIONS D'ACCÈS :	SPV : caporal, au moins dans sa 3ème année (nommé depuis plus de 2 ans courant 2016). SPP : Etre nommé sergent.		
PRÉ REQUIS :	Chef d'agrès opérations diverses et FDF2.		
OBJECTIFS :	Connaître les responsabilités du chef d'agrès VSAV. Savoir diriger l'équipage d'un VSAV lors d'une opération SAP et prendre en compte les partenaires impliqués.		
NOMBRE DE PLACES PAR STAGE :	16	DURÉE DU STAGE	5 jour(s)
TYPE D'ÉVALUATION :	CERTIFICATIVE		
DOCUMENT(S) DÉLIVRÉ(S) :	DIPLÔME CHEF D'AGRES 1 EQUIPE SAP		

DATE LIMITE D'INSCRIPTION : Minimum 30 jours avant la date de début de la session

RÉFÉRENCE DU STAGE :		FOR-17-SAP CA1E	
N° DE SESSION	LIEU DU STAGE	DATES	GROUPEMENTS AUTORISÉS
FOR-17-SAP CA1E-01	CFD	15-16-17-20-21 MARS	SUD - EST
FOR-17-SAP CA1E-02	CFD	14-15-16-19-20 JUIN	OUEST - CENTRE
FOR-17-SAP CA1E-03	CFD	13-14-15-18-19 SEPTEMBRE	NORD - SUD

CALENDRIER DES FORMATIONS 2017

FORMATIONS D'ADAPTATION AUX EMPLOIS

COMPLEMENT GOC CHEF D'AGRÈS 1 ÉQUIPE

CONDITIONS D'ACCÈS :	Etre nommé sergent.		
PRÉ REQUIS :	En priorité, les détenteurs des unités de valeur SAP2, DIV2, et FDF2. (tolérance si pas DIV2).		
OBJECTIFS :	Connaitre le rôle, les responsabilités du CA1E et son positionnement dans la hiérarchie opérationnelle. Assurer le commandement d'agrés en opération. S'adapter à l'évolution de la situation.		
NOMBRE DE PLACES PAR STAGE :	12	DURÉE DU STAGE	4 jour(s)
TYPE D'ÉVALUATION :	CERTIFICATIVE		
DOCUMENT(S) DÉLIVRÉ(S) :	DIPLÔME CHEF D'AGRES 1 EQUIPE		

DATE LIMITE D'INSCRIPTION : Minimum 30 jours avant la date de début de la session

RÉFÉRENCE DU STAGE :	FOR-17-GOC CA1E		
N° DE SESSION	LIEU DU STAGE	DATES	GROUPEMENTS AUTORISÉS
FOR-17-GOC CA1E-01	CFD	09-10-11-12 JANVIER	CENTRE - NORD
FOR-17-GOC CA1E-02	CFD	23-24-25-26 JANVIER	NORD - SUD
FOR-17-GOC CA1E-03	CFD	30-31 JANVIER 01-02 FEVRIER	EST - OUEST
FOR-17-GOC CA1E-04	CFD	27-28 FEVRIER 01-02 MARS	CENTRE - SUD - CODIS
FOR-17-GOC CA1E-05	CFD	20-21-22-23 MARS	NORD - SUD
FOR-17-GOC CA1E-06	CFD	03-04-05-06 AVRIL	EST - OUEST
FOR-17-GOC CA1E-07	CFD	24-25-26-27 AVRIL	CENTRE - EST - CODIS
FOR-17-GOC CA1E-08	CFD	02-03-04-05 MAI	NORD - SUD
FOR-17-GOC CA1E-09	CFD	15-16-17-18 MAI	EST - OUEST
FOR-17-GOC CA1E-10	CFD	06-07-08-09 JUIN	CENTRE - OUEST - CODIS
FOR-17-GOC CA1E-11	CFD	11-12-13-14 SEPTEMBRE	NORD - SUD
FOR-17-GOC CA1E-12	CFD	25-26-27-28 SEPTEMBRE	EST - OUEST
FOR-17-GOC CA1E-13	CFD	09-10-11-12 OCTOBRE	CENTRE - NORD - CODIS
FOR-17-GOC CA1E-14	CFD	06-07-08-09 NOVEMBRE	NORD - SUD
FOR-17-GOC CA1E-15	CFD	20-21-22-23 NOVEMBRE	EST - OUEST

CALENDRIER DES FORMATIONS 2017

FORMATIONS D'ADAPTATION AUX EMPLOIS

SOUS-OFFICIER DE GARDE SPV/SPP			
CONDITIONS D'ACCÈS :	Avoir été désigné SOG par son chef de centre.		
PRÉ REQUIS :	Adjudant - FAE chef d'agrés tout engin.		
OBJECTIFS :	Gérer une garde opérationnelle.		
NOMBRE DE PLACES PAR STAGE :	12	DURÉE DU STAGE	2 jour(s)
TYPE D'ÉVALUATION :	FORMATIVE		
DOCUMENT(S) DÉLIVRÉ(S) :	ATTESTATION DE PRESENCE		

DATE LIMITE D'INSCRIPTION : Minimum 30 jours avant la date de début de la session

RÉFÉRENCE DU STAGE : FOR-17-SOG

N° DE SESSION	LIEU DU STAGE	DATES	GROUPEMENTS AUTORISÉS
FOR-17-SOG-01	CFD	23-24 MAI ANNULEE	TOUS
FOR-17-SOG-02	CFD	25-26 SEPTEMBRE ANNULEE	TOUS
FOR-17-SOG-03	CFD	03-04 OCTOBRE	TOUS
FOR-17-SOG-04	CFD	19-20 OCTOBRE	TOUS

CALENDRIER DES FORMATIONS 2017

FORMATIONS D'ADAPTATION AUX EMPLOIS

VOPP	
CONDITIONS D'ACCÈS :	1- Assurer la fonction de chef de groupe ou chef de colonne. 2- Assurer la fonction de chef d'agrès tout engin.
PRÉ REQUIS :	GOC2 Minimum.
OBJECTIFS :	Mettre en œuvre la ventilation opérationnelle par pression positive lors de la phase d'attaque d'un incendie. Connaître les limites d'utilisation de cette technique.
NOMBRE DE PLACES PAR STAGE :	14
	DURÉE DU STAGE 2 jour(s)
TYPE D'ÉVALUATION :	FORMATIVE
DOCUMENT(S) DÉLIVRÉ(S) :	ATTESTATION DE PRESENCE

DATE LIMITE D'INSCRIPTION : Minimum 30 jours avant la date de début de la session

RÉFÉRENCE DU STAGE :		FOR-17-VOPP	
N° DE SESSION	LIEU DU STAGE	DATES	GROUPEMENTS AUTORISÉS
FOR-17-VOPP-01	CFD	A DETERMINER	TOUS
FOR-17-VOPP-02	CFD	A DETERMINER	TOUS

CALENDRIER DES FORMATIONS 2017

FORMATIONS D'ADAPTATION AUX EMPLOIS

GESTION DE L'AGRESSION DES PERSONNES EN CRISE (GAPEC)

CONDITIONS D'ACCÈS :	Toute personne dont la fonction implique une gestion de crise dans l'intervention et le soin		
PRÉ REQUIS :	Aucun.		
OBJECTIFS :	Prévenir le passage à l'acte de violence et d'agression physique – Acquérir une méthodologie dans une situation d'urgence et de dangerosité, par une limitation d'autonomie des mouvements de la personne au moyen d'un procédé mécanique		
NOMBRE DE PLACES PAR STAGE :	15	DURÉE DU STAGE	3 jour(s)
TYPE D'ÉVALUATION :	FORMATIVE		
DOCUMENT(S) DÉLIVRÉ(S) :	ATTESTATION DE PRESENCE		

DATE LIMITE D'INSCRIPTION : Minimum 30 jours avant la date de début de la session

RÉFÉRENCE DU STAGE :	FOR-17-GAPEC		
N° DE SESSION	LIEU DU STAGE	DATES	GROUPEMENTS AUTORISÉS
FOR-17-GAPEC-01	CFD	20-21-22 MARS	TOUS
FOR-17-GAPEC-02	CFD	29-30-31 MAI	TOUS
FOR-17-GAPEC-03	CFD	27-28-29 SEPTEMBRE	TOUS

CALENDRIER DES FORMATIONS 2017

FORMATIONS D'ADAPTATION AUX EMPLOIS

VIOLENCES URBAINES			
CONDITIONS D'ACCÈS :	Equipier à chef de colonne avec nécessité de la pyramide pour chaque stage. Etre SPP.		
PRÉ REQUIS :	Avoir suivi le stage GAPEC		
OBJECTIFS :	Gestion du comportement face aux violences urbaines		
NOMBRE DE PLACES PAR STAGE :	15	DURÉE DU STAGE	2 jour(s)
TYPE D'ÉVALUATION :	FORMATIVE		
DOCUMENT(S) DÉLIVRÉ(S) :	ATTESTATION DE PRESENCE		

DATE LIMITE D'INSCRIPTION : Minimum 30 jours avant la date de début de la session

RÉFÉRENCE DU STAGE : FOR-17-VURB

N° DE SESSION	LIEU DU STAGE	DATES	GROUPEMENTS AUTORISÉS
FOR-17-VURB-01	CFD	17-18 MAI	TOUS
FOR-17-VURB-02	CFD	16-17 OCTOBRE	TOUS

FEUX DE FORET

CALENDRIER DES FORMATIONS 2017

FEUX DE FORET

FDF1	
CONDITIONS D'ACCÈS :	Avoir 18 ans minimum.
PRÉ REQUIS :	FI de SPP ou SPV.
OBJECTIFS :	Connaître les techniques de l'équipier FDF et savoir les mettre en oeuvre.
NOMBRE DE PLACES PAR STAGE :	12
	DURÉE DU STAGE 5 jour(s)
TYPE D'ÉVALUATION :	FORMATIVE
DOCUMENT(S) DÉLIVRÉ(S) :	ATTESTATION FDF1

DATE LIMITE D'INSCRIPTION : Minimum 30 jours avant la date de début de la session

RÉFÉRENCE DU STAGE :		FOR-17-FDF1	
N° DE SESSION	LIEU DU STAGE	DATES	GROUPEMENTS AUTORISÉS
FOR-17-FDF1-01	SEN	06-07-08-13-14 MAI	CENTRE
FOR-17-FDF1-02	FUV	22-23-24-25-26 MAI	EST
FOR-17-FDF1-03	AD	A DETERMINER	NORD
FOR-17-FDF1-04	AD	A DETERMINER	OUEST

CALENDRIER DES FORMATIONS 2017

FEUX DE FORET

FDF 1/2 STAGIAIRES FDF1

CONDITIONS D'ACCÈS :	Avoir 18 ans minimum.		
PRÉ REQUIS :	Etre titulaire du diplôme de la formation initiale de SPP ou SPV.		
OBJECTIFS :	Connaître les techniques de l'équipier FDF et savoir les mettre en œuvre.		
NOMBRE DE PLACES PAR STAGE :	8	DURÉE DU STAGE	5 jour(s)
TYPE D'ÉVALUATION :	FORMATIVE		
DOCUMENT(S) DÉLIVRÉ(S) :	ATTESTATION FDF1		

DATE LIMITE D'INSCRIPTION : Minimum 30 jours avant la date de début de la session

RÉFÉRENCE DU STAGE :	FOR-17-FDF1/2 STAG FDF1		
N° DE SESSION	LIEU DU STAGE	DATES	GROUPEMENTS AUTORISÉS
FOR-17-FDF1/2 STAG FDF1-01	ALD	06-07-08-09-10 MARS	NORD
FOR-17-FDF1/2 STAG FDF1-02	CHM	10-11-12 -18-19 MARS	OUEST
FOR-17-FDF1/2 STAG FDF1-03	NOC	A DETERMINER	NORD
FOR-17-FDF1/2 STAG FDF1-04	CAS	29-30-31 MAI 01-02 JUIN	SUD
FOR-17-FDF1/2 STAG FDF1-05	SPD	10-11-12-13-14 AVRIL	EST
FOR-17-FDF1/2 STAG FDF1-06	CNS	10-11-12-13-14 AVRIL	EST
FOR-17-FDF1/2 STAG FDF1-07	FOS	17-18-19-20-21 AVRIL	OUEST
FOR-17-FDF1/2 STAG FDF1-08	MEY	18-19-20-21-22 AVRIL	EST
FOR-17-FDF1/2 STAG FDF1-09	STV	18-19-20-21-22 AVRIL	EST
FOR-17-FDF1/2 STAG FDF1-10	GEM	29-30 AVRIL 01-06-07 MAI	SUD
FOR-17-FDF1/2 STAG FDF1-11	MNT	01-02-03-04-05 MAI	NORD
FOR-17-FDF1/2 STAG FDF1-12	TRE	01-02-03-04-05 MAI	EST
FOR-17-FDF1/2 STAG FDF1-13	MIM	06-07-08-13-14 MAI	EST
FOR-17-FDF1/2 STAG FDF1-14	MIR	15-16-17-18-19 MAI	CENTRE
FOR-17-FDF1/2 STAG FDF1-15	ARL	15-16-17-18-19 MAI	NORD
FOR-17-FDF1/2 STAG FDF1-16	CUG	15-16-17-18-19 MAI	SUD
FOR-17-FDF1/2 STAG FDF1-17	AIX	15-16-17-18-19 MAI	EST

CALENDRIER DES FORMATIONS 2017

FOR-17-FDF1/2 STAG FDF1-18	MRG	22-23-24-25-26 MAI	OUEST
FOR-17-FDF1/2 STAG FDF1-19	LUY	22-23-24-25-26 MAI	EST
FOR-17-FDF1/2 STAG FDF1-20	SAL	02-03-04-10-11 JUIN	CENTRE
FOR-17-FDF1/2 STAG FDF1-21	SMC	05-06-07-08-09 JUIN	NORD
FOR-17-FDF1/2 STAG FDF1-22	PDB	12-13-14-15-16 JUIN	OUEST
FOR-17-FDF1/2 STAG FDF1-23	PEL	12-13-14-15-16 JUIN	CENTRE
FOR-17-FDF1/2 STAG FDF1-24	CBE	25-26-27-28-29 SEPTEMBRE	OUEST
FOR-17-FDF1/2 STAG FDF1-25	LAB	25-26-27-28-29 SEPTEMBRE	CENTRE
FOR-17-FDF1/2 STAG FDF1-26	BOU	25-26-27-28-29 SEPTEMBRE	SUD
FOR-17-FDF1/2 STAG FDF1-27	VDB	02-03-04-05-06 OCTOBRE	NORD
FOR-17-FDF1/2 STAG FDF1-28	AUB	02-03-04-05-06 OCTOBRE	SUD
FOR-17-FDF1/2 STAG FDF1-29	SEN	09-10-11-12-13 OCTOBRE	CENTRE
FOR-17-FDF1/2 STAG FDF1-30	LPM	23-24-25-26-27 OCTOBRE	OUEST
FOR-17-FDF1/2 STAG FDF1-31	BVA	24-25-26-27-28 OCTOBRE	CENTRE
FOR-17-FDF1/2 STAG FDF1-32	MAT	A DETERMINER	OUEST
FOR-17-FDF1/2 STAG FDF1-33S	TAR	A DETERMINER	NORD

CALENDRIER DES FORMATIONS 2017

FEUX DE FORET

FDF 1/2 STAGIAIRES FDF2

CONDITIONS D'ACCÈS :	Avoir 18 ans minimum. Conformément à la note 1601243 du 01/04/2016 : - Pour les SPV: Etre dans la deuxième année de caporal. - Pour les SPP: Etre titulaire du grade de sergent.		
PRÉ REQUIS :	Etre titulaire du FDF1.		
OBJECTIFS :	A l'issue de la formation le stagiaire sera capable de connaître le rôle et les missions du chef d'agrès d'un CCF ou d'un CCFS 6000 et les mettre en œuvre dans le cadre d'un engagement isolé, en groupe constitué ou en groupe lourd, tout en respectant les consignes de sécurité.		
NOMBRE DE PLACES PAR STAGE :	4	DURÉE DU STAGE	5 jour(s)
TYPE D'ÉVALUATION :	FORMATIVE		
DOCUMENT(S) DÉLIVRÉ(S) :	ATTESTATION FDF2		

DATE LIMITE D'INSCRIPTION : Minimum 30 jours avant la date de début de la session

RÉFÉRENCE DU STAGE :		FOR-17-FDF1/2 STAG FDF2	
N° DE SESSION	LIEU DU STAGE	DATES	GROUPEMENTS AUTORISÉS
FOR-17-FDF1/2 STAG FDF2-01	ALD	06-07-08-09-10 MARS	NORD
FOR-17-FDF1/2 STAG FDF2-02	CHM	10-11-12 -18-19 MARS	OUEST
FOR-17-FDF1/2 STAG FDF2-03	NOC	A DETERMINER	NORD
FOR-17-FDF1/2 STAG FDF2-04	CAS	29-30-31 MAI 01-02 JUIN	SUD
FOR-17-FDF1/2 STAG FDF2-05	SPD	10-11-12-13-14 AVRIL	EST
FOR-17-FDF1/2 STAG FDF2-06	CNS	10-11-12-13-14 AVRIL	EST
FOR-17-FDF1/2 STAG FDF2-07	FOS	17-18-19-20-21 AVRIL	OUEST
FOR-17-FDF1/2 STAG FDF2-08	MEY	18-19-20-21-22 AVRIL	EST
FOR-17-FDF1/2 STAG FDF2-09	STV	18-19-20-21-22 AVRIL	EST
FOR-17-FDF1/2 STAG FDF2-10	GEM	29-30 AVRIL 01-06-07 MAI	SUD
FOR-17-FDF1/2 STAG FDF2-11	MNT	01-02-03-04-05 MAI	NORD
FOR-17-FDF1/2 STAG FDF2-12	TRE	01-02-03-04-05 MAI	EST

CALENDRIER DES FORMATIONS 2017

FOR-17-FDF1/2 STAG FDF2-13	MIM	06-07-08-13-14 MAI	EST
FOR-17-FDF1/2 STAG FDF2-14	MIR	15-16-17-18-19 MAI	CENTRE
FOR-17-FDF1/2 STAG FDF2-15	ARL	15-16-17-18-19 MAI	NORD
FOR-17-FDF1/2 STAG FDF2-16	CUG	15-16-17-18-19 MAI	SUD
FOR-17-FDF1/2 STAG FDF2-17	AIX	15-16-17-18-19 MAI	EST
FOR-17-FDF1/2 STAG FDF2-18	MRG	22-23-24-25-26 MAI	OUEST
FOR-17-FDF1/2 STAG FDF2-19	LUY	22-23-24-25-26 MAI	EST
FOR-17-FDF1/2 STAG FDF2-20	SAL	02-03-04-10-11 JUIN	CENTRE
FOR-17-FDF1/2 STAG FDF2-21	SMC	05-06-07-08-09 JUIN	NORD
FOR-17-FDF1/2 STAG FDF2-22	PDB	12-13-14-15-16 JUIN	OUEST
FOR-17-FDF1/2 STAG FDF2-23	PEL	12-13-14-15-16 JUIN	CENTRE
FOR-17-FDF1/2 STAG FDF2-24	LAB	25-26-27-28-29 SEPTEMBRE	CENTRE
FOR-17-FDF1/2 STAG FDF2-25	CBE	25-26-27-28-29 SEPTEMBRE	OUEST
FOR-17-FDF1/2 STAG FDF2-26	BOU	25-26-27-28-29 SEPTEMBRE	SUD
FOR-17-FDF1/2 STAG FDF2-27	VDB	02-03-04-05-06 OCTOBRE	NORD
FOR-17-FDF1/2 STAG FDF2-28	AUB	02-03-04-05-06 OCTOBRE	SUD
FOR-17-FDF1/2 STAG FDF2-29	SEN	09-10-11-12-13 OCTOBRE	CENTRE
FOR-17-FDF1/2 STAG FDF2-30	LPM	23-24-25-26-27 OCTOBRE	OUEST
FOR-17-FDF1/2 STAG FDF2-31	BVA	24-25-26-27-28 OCTOBRE	CENTRE
FOR-17-FDF1/2 STAG FDF2-32	MAT	A DETERMINER	OUEST
FOR-17-FDF1/2 STAG FDF2-33S	TAR	A DETERMINER	NORD

CALENDRIER DES FORMATIONS 2017

FEUX DE FORET

PREPARATION FDF3

CONDITIONS D'ACCÈS :	Etre adjudant minimum. Etre désigné pour suivre la formation FDF3.		
PRÉ REQUIS :	FDF2.		
OBJECTIFS :	A l'issue de la préparation le stagiaire sera familiarisé avec l'outil informatique du simulateur en appliquant et respectant la doctrine du feu de forêts.		
NOMBRE DE PLACES PAR STAGE :	12	DURÉE DU STAGE	3 jour(s)
TYPE D'ÉVALUATION :	FORMATIVE		
DOCUMENT(S) DÉLIVRÉ(S) :	ATTESTATION DE PRESENCE		

DATE LIMITE D'INSCRIPTION : Minimum 30 jours avant la date de début de la session

RÉFÉRENCE DU STAGE :	FOR-17-PREPA FDF3		
N° DE SESSION	LIEU DU STAGE	DATES	GROUPEMENTS AUTORISÉS
FOR-17-PREPA FDF3-01	CFD	04-05-06 JANVIER	TOUS
FOR-17-PREPA FDF3-02	CFD	23-24 25 NOVEMBRE	TOUS

CALENDRIER DES FORMATIONS 2017

FEUX DE FORET

FMPA FDF3 TERRAIN

CONDITIONS D'ACCÈS :	Recyclage terrain FDF3 – 1 année sur 3.		
PRÉ REQUIS :	FDF3.		
OBJECTIFS :	Maintien des acquis et information sur les nouvelles techniques et procédures.		
NOMBRE DE PLACES PAR STAGE :	8	DURÉE DU STAGE	2 jour(s)
TYPE D'ÉVALUATION :	FORMATIVE		
DOCUMENT(S) DÉLIVRÉ(S) :	ATTESTATION DE PRESENCE		

DATE LIMITE D'INSCRIPTION : Minimum 30 jours avant la date de début de la session

RÉFÉRENCE DU STAGE : FOR-17-FMPA FDF3 TER

N° DE SESSION	LIEU DU STAGE	DATES	GROUPEMENTS AUTORISÉS
FOR-17-FMPA FDF3 TER-01	SEG	15-16 MARS	NORD
FOR-17-FMPA FDF3 TER-02	LCI	18-19 AVRIL	SUD
FOR-17-FMPA FDF3 TER-03	ROQ	09-10 MAI	SUD
FOR-17-FMPA FDF3 TER-04	SMT	10-11 MAI	OUEST
FOR-17-FMPA FDF3 TER-05	CENTRE	10-11 MAI	CENTRE
FOR-17-FMPA FDF3 TER-06	SMT	16-17 MAI	OUEST
FOR-17-FMPA FDF3 TER-07	RLB	22-23 MAI	SUD
FOR-17-FMPA FDF3 TER-08	AD	29-30 MAI	EST
FOR-17-FMPA FDF3 TER-09	AD	31 MAI 01 JUIN	EST
FOR-17-FMPA FDF3 TER-10	GRV	05-06 AVRIL	NORD
FOR-17-FMPA FDF3 TER-11	AD	06-07 JUIN	EST
FOR-17-FMPA FDF3 TER-12	SMT	06-07 JUIN	OUEST
FOR-17-FMPA FDF3 TER-13	CENTRE	07-08 JUIN	CENTRE

CALENDRIER DES FORMATIONS 2017

FEUX DE FORET

FMPA FDF3 SIMULATEUR

CONDITIONS D'ACCÈS :	Occuper la fonction de chef de groupe feux de forêts. Etre inscrit (ou en cours d'inscription) sur la liste opérationnelle FDF.		
PRÉ REQUIS :	FDF3. Stage obligatoire 2 années sur 3 en alternance avec la FMPA terrain.		
OBJECTIFS :	Participer à une journée formative pour le personnel occupant la fonction de chef de groupe feux de forêts. Rappel des fondamentaux et des procédures en vigueur en conformité avec l'ordre d'opérations départemental feux de forets. Figurer sur la liste d'aptitude opérationnelle FDF		
NOMBRE DE PLACES PAR STAGE :	12	DURÉE DU STAGE	1 jour(s)
TYPE D'ÉVALUATION :	FORMATIVE		
DOCUMENT(S) DÉLIVRÉ(S) :	ATTESTATION DE PRESENCE		

DATE LIMITE D'INSCRIPTION : Minimum 30 jours avant la date de début de la session

RÉFÉRENCE DU STAGE :	FOR-17-FMPA FDF3 SIMU		
N° DE SESSION	LIEU DU STAGE	DATES	GROUPEMENTS AUTORISÉS
FOR-17-FMPA FDF3 SIMU-01	CFD	02 FEVRIER	SELON TABLEAU D'AFFECTION NOMINATIF
FOR-17-FMPA FDF3 SIMU-02	CFD	10 FEVRIER	SELON TABLEAU D'AFFECTION NOMINATIF
FOR-17-FMPA FDF3 SIMU-03	CFD	14 FEVRIER	SELON TABLEAU D'AFFECTION NOMINATIF
FOR-17-FMPA FDF3 SIMU-04	CFD	03 MARS	SELON TABLEAU D'AFFECTION NOMINATIF
FOR-17-FMPA FDF3 SIMU-05	CFD	10 MARS	SELON TABLEAU D'AFFECTION NOMINATIF
FOR-17-FMPA FDF3 SIMU-06	CFD	10 AVRIL	SELON TABLEAU D'AFFECTION NOMINATIF

CALENDRIER DES FORMATIONS 2017

FEUX DE FORET

FMPA FDF3/4 SIMULATEUR

CONDITIONS D'ACCÈS :	Occuper la fonction de chef de groupe ou chef de colonne feux de forêts. Etre inscrit (ou en cours d'inscription) sur la liste opérationnelle FDF .		
PRÉ REQUIS :	FDF3 ou FDF4. Stage obligatoire 2 années sur 3 en alternance avec la FMPA terrain.		
OBJECTIFS :	Participer à une journée formative pour le personnel occupant la fonction de chef de groupe ou chef de colonne feux de forêts. Rappel des procédures et des techniques opérationnelles en vigueur en conformité avec l'ordre d'opérations départemental feux de forêts. Figurer sur la liste opérationnelle FDF.		
NOMBRE DE PLACES PAR STAGE :	12	DURÉE DU STAGE	1 jour(s)
TYPE D'ÉVALUATION :	FORMATIVE		
DOCUMENT(S) DÉLIVRÉ(S) :	ATTESTATION DE PRESENCE		

DATE LIMITE D'INSCRIPTION : Minimum 30 jours avant la date de début de la session

RÉFÉRENCE DU STAGE :	FOR-17-FMPA FDF3/4 SIMU		
N° DE SESSION	LIEU DU STAGE	DATES	GROUPEMENTS AUTORISÉS
FOR-17-FMPA FDF3/4 SIMU-01	CFD	31 JANVIER	SELON TABLEAU D'AFFECTION NOMINATIF
FOR-17-FMPA FDF3/4 SIMU-02	CFD	07 FEVRIER	SELON TABLEAU D'AFFECTION NOMINATIF
FOR-17-FMPA FDF3/4 SIMU-03	CFD	09 FEVRIER	SELON TABLEAU D'AFFECTION NOMINATIF
FOR-17-FMPA FDF3/4 SIMU-04	CFD	16 FEVRIER	SELON TABLEAU D'AFFECTION NOMINATIF
FOR-17-FMPA FDF3/4 SIMU-05	CFD	28 FEVRIER	SELON TABLEAU D'AFFECTION NOMINATIF
FOR-17-FMPA FDF3/4 SIMU-06	CFD	02 MARS	SELON TABLEAU D'AFFECTION NOMINATIF
FOR-17-FMPA FDF3/4 SIMU-07	CFD	07 MARS	SELON TABLEAU D'AFFECTION NOMINATIF
FOR-17-FMPA FDF3/4 SIMU-08	CFD	17 MARS	SELON TABLEAU D'AFFECTION NOMINATIF
FOR-17-FMPA FDF3/4 SIMU-09	CFD	20 MARS	SELON TABLEAU D'AFFECTION NOMINATIF
FOR-17-FMPA FDF3/4 SIMU-10	CFD	23 MARS	SELON TABLEAU D'AFFECTION NOMINATIF
FOR-17-FMPA FDF3/4 SIMU-11	CFD	28 MARS	SELON TABLEAU D'AFFECTION NOMINATIF

CALENDRIER DES FORMATIONS 2017

FOR-17-FMPA FDF3/4 SIMU-12	CFD	31 MARS	SELON TABLEAU D'AFFECTION NOMINATIF
FOR-17-FMPA FDF3/4 SIMU-13	CFD	04 AVRIL	SELON TABLEAU D'AFFECTION NOMINATIF
FOR-17-FMPA FDF3/4 SIMU-14	CFD	13 AVRIL	SELON TABLEAU D'AFFECTION NOMINATIF
FOR-17-FMPA FDF3/4 SIMU-15	CFD	24 AVRIL	SELON TABLEAU D'AFFECTION NOMINATIF
FOR-17-FMPA FDF3/4 SIMU-16S	CFD	25 AVRIL	SELON TABLEAU D'AFFECTION NOMINATIF

CALENDRIER DES FORMATIONS 2017

FEUX DE FORET

FMPA FDF3/4/5 SIMULATEUR

CONDITIONS D'ACCÈS :	Occuper la fonction de chef de groupe, chef de colonne ou chef de site feux de forêts. Etre inscrit (ou en cours d'inscription) sur la liste opérationnelle FDF.		
PRÉ REQUIS :	FDF3 - FDF4 - FDF5. FMPA obligatoire tous les ans.		
OBJECTIFS :	Participer à une journée formative pour le personnel occupant la fonction de chef de groupe, chef de colonne ou chef de site feux de forêts. Rappel des procédures et des techniques opérationnelles en vigueur en conformité avec l'ordre d'opérations départemental feux de forêts. Figurer sur la liste opérationnelle FDF.		
NOMBRE DE PLACES PAR STAGE :	12	DURÉE DU STAGE	1 jour(s)
TYPE D'ÉVALUATION :	FORMATIVE		
DOCUMENT(S) DÉLIVRÉ(S) :	ATTESTATION DE PRESENCE		

DATE LIMITE D'INSCRIPTION : Minimum 30 jours avant la date de début de la session

RÉFÉRENCE DU STAGE :	FOR-17-FMPA FDF3/4/5 SIMU		
N° DE SESSION	LIEU DU STAGE	DATES	GROUPEMENTS AUTORISÉS
FOR-17-FMPA FDF3/4/5 SIMU-01	CFD	09 MARS	SELON TABLEAU D'AFFECTION NOMINATIF
FOR-17-FMPA FDF3/4/5 SIMU-02	CFD	16 MARS	SELON TABLEAU D'AFFECTION NOMINATIF
FOR-17-FMPA FDF3/4/5 SIMU-03	CFD	30 MARS	SELON TABLEAU D'AFFECTION NOMINATIF
FOR-17-FMPA FDF3/4/5 SIMU-04	CFD	06 AVRIL	SELON TABLEAU D'AFFECTION NOMINATIF
FOR-17-FMPA FDF3/4/5 SIMU-05	CFD	27 AVRIL	SELON TABLEAU D'AFFECTION NOMINATIF

CALENDRIER DES FORMATIONS 2017

FEUX DE FORET

FMPA FDF CODIS SIMULATEUR

CONDITIONS D'ACCÈS :	Etre affecté au CODIS.		
PRÉ REQUIS :			
OBJECTIFS :	Maintien des acquis en ce qui concerne les procédures CODIS.		
NOMBRE DE PLACES PAR STAGE :	10	DURÉE DU STAGE	0,5 jour(s)
TYPE D'ÉVALUATION :	FORMATIVE		
DOCUMENT(S) DÉLIVRÉ(S) :	ATTESTATION DE PRESENCE		

DATE LIMITE D'INSCRIPTION : Minimum 30 jours avant la date de début de la session

RÉFÉRENCE DU STAGE : FOR-17-FMPA FDF CODIS SIMU

N° DE SESSION	LIEU DU STAGE	DATES	GROUPEMENTS AUTORISÉS
FOR-17-FMPA FDF CODIS SIMU-01	CODIS	10 JANVIER ANNULEE	OPS
FOR-17-FMPA FDF CODIS SIMU-02	CODIS	12 JANVIER ANNULEE	OPS
FOR-17-FMPA FDF CODIS SIMU-03	CODIS	17 JANVIER ANNULEE	OPS
FOR-17-FMPA FDF CODIS SIMU-04	CODIS	19 JANVIER ANNULEE	OPS
FOR-17-FMPA FDF CODIS SIMU-05S	CODIS	03 MAI	OPS
FOR-17-FMPA FDF CODIS SIMU-06S	CODIS	05 MAI	OPS
FOR-17-FMPA FDF CODIS SIMU-07S	CODIS	10 MAI	OPS
FOR-17-FMPA FDF CODIS SIMU-08S	CODIS	12 MAI	OPS

CALENDRIER DES FORMATIONS 2017

FEUX DE FORET

CHEF DE GALFF

CONDITIONS D'ACCÈS :	Occuper la fonction de chef de groupe.		
PRÉ REQUIS :	FDF3.		
OBJECTIFS :	Etre capable de commander un GALFF (groupe alimentation feux de forêt).		
NOMBRE DE PLACES PAR STAGE :	12	DURÉE DU STAGE	1 jour(s)
TYPE D'ÉVALUATION :	FORMATIVE		
DOCUMENT(S) DÉLIVRÉ(S) :	ATTESTATION DE PRESENCE		

DATE LIMITE D'INSCRIPTION : Minimum 30 jours avant la date de début de la session

RÉFÉRENCE DU STAGE :	FOR-17-GALFF		
N° DE SESSION	LIEU DU STAGE	DATES	GROUPEMENTS AUTORISÉS
FOR-17-GALFF-01	CFD	03 AVRIL	TOUS
FOR-17-GALFF-02	CFD	02 MAI	TOUS

CALENDRIER DES FORMATIONS 2017

FEUX DE FORET

CHEF DE GROUPE GIL 13000

CONDITIONS D'ACCÈS :	Adjudant minimum. Connaissance complète des engins CCFS (manœuvres, caractéristiques et possibilités hydrauliques 13000).		
PRÉ REQUIS :	FDF3 depuis 3 ans et à jour de ses recyclages.		
OBJECTIFS :	Maîtriser les techniques d'intervention des MIL.		
NOMBRE DE PLACES PAR STAGE :	6	DURÉE DU STAGE	5 jour(s)
TYPE D'ÉVALUATION :	FORMATIVE		
DOCUMENT(S) DÉLIVRÉ(S) :	ATTESTATION CHEF DE GROUPE MIL		

DATE LIMITE D'INSCRIPTION : Minimum 30 jours avant la date de début de la session

RÉFÉRENCE DU STAGE :	FOR-17-CHEF GIL13		
N° DE SESSION	LIEU DU STAGE	DATES	GROUPEMENTS AUTORISÉS
FOR-17-CHEF GIL13-01	AD	24-25-26-27-28 AVRIL	TOUS

CALENDRIER DES FORMATIONS 2017

FEUX DE FORET

DIH1

CONDITIONS D'ACCÈS :	DIH1: Equipier - titulaire du FDF1.		
PRÉ REQUIS :	Equipier FDF1. Avoir effectué au préalable au minimum 2 manœuvres DIH.		
OBJECTIFS :	L'équipier doit être capable d'intervenir sur des feux de forêts inaccessibles aux GIFF par voie terrestre ou aérienne.		
NOMBRE DE PLACES PAR STAGE :	10	DURÉE DU STAGE	3 dont 1 manœuvre de nuit jour(s)
TYPE D'ÉVALUATION :	CERTIFICATIVE		
DOCUMENT(S) DÉLIVRÉ(S) :	DIPLOME DIH1		

DATE LIMITE D'INSCRIPTION : Minimum 30 jours avant la date de début de la session

RÉFÉRENCE DU STAGE : FOR-17-DIH1

N° DE SESSION	LIEU DU STAGE	DATES	GROUPEMENTS AUTORISÉS
FOR-17-DIH1 -01	CNS	26-27-28 JUIN	TOUS
FOR-17-DIH1 -02	AUR	04-05-06 JUILLET	TOUS
FOR-17-DIH1 -03S	ALD	28-29-30 JUIN	TOUS

CALENDRIER DES FORMATIONS 2017

FEUX DE FORET

DIH2

CONDITIONS D'ACCÈS :	DIH2: Chef d'équipe - être inscrit sur la liste opérationnelle DIH1.		
PRÉ REQUIS :	Chef d'équipe détenir le FDF2, DIH1.		
OBJECTIFS :	Le chef d'équipe doit être capable de commander l'équipe DIH sur des feux de forêts.		
NOMBRE DE PLACES PAR STAGE :	8	DURÉE DU STAGE	3 dont 1 manœuvre de nuit jour(s)
TYPE D'ÉVALUATION :	CERTIFICATIVE		
DOCUMENT(S) DÉLIVRÉ(S) :	DIPLÔME DIH2		

DATE LIMITE D'INSCRIPTION : Minimum 30 jours avant la date de début de la session

RÉFÉRENCE DU STAGE :	FOR-17-DIH2		
N° DE SESSION	LIEU DU STAGE	DATES	GROUPEMENTS AUTORISÉS
FOR-17-DIH2-01	CNS	26-27-28 JUIN	TOUS
FOR-17-DIH2-02	AUR	04-05-06 JUILLET	TOUS
FOR-17-DIH2-03S	ALD	28-29-30 JUIN	TOUS

CALENDRIER DES FORMATIONS 2017

FEUX DE FORET

DIH3

CONDITIONS D'ACCÈS :	DIH3: Chef de groupe - être inscrit sur la liste opérationnelle DIH2.		
PRÉ REQUIS :	Chef de groupe détenir le FDF3 et DIH2.		
OBJECTIFS :	Le chef de groupe doit être capable de commander un DIH en opération feux de forêts.		
NOMBRE DE PLACES PAR STAGE :	2	DURÉE DU STAGE	3 dont 1 manœuvre de nuit jour(s)
TYPE D'ÉVALUATION :	CERTIFICATIVE		
DOCUMENT(S) DÉLIVRÉ(S) :	DIPLÔME DIH3		

DATE LIMITE D'INSCRIPTION : Minimum 30 jours avant la date de début de la session

RÉFÉRENCE DU STAGE :	FOR-17-DIH3		
N° DE SESSION	LIEU DU STAGE	DATES	GROUPEMENTS AUTORISÉS
FOR-17-DIH3-01	CNS	26-27-28 JUIN	TOUS
FOR-17-DIH3-02	AUR	04-05-06 JUILLET	TOUS
FOR-17-DIH3-03S	ALD	28-29-30 JUIN	TOUS

CALENDRIER DES FORMATIONS 2017

FEUX DE FORET

AERO2			
CONDITIONS D'ACCÈS :	Etre désigné cadre HBE.		
PRÉ REQUIS :	FDF4.		
OBJECTIFS :	Maîtriser les techniques d'attaques sur feux naissants (reconnaissance et largage) en liaison permanente avec le COS au sol.		
NOMBRE DE PLACES PAR STAGE :	8	DURÉE DU STAGE	2 jour(s)
TYPE D'ÉVALUATION :	FORMATIVE		
DOCUMENT(S) DÉLIVRÉ(S) :	DIPLÔME AERO2		

DATE LIMITE D'INSCRIPTION : Minimum 30 jours avant la date de début de la session

RÉFÉRENCE DU STAGE :	FOR-17-AERO2		
N° DE SESSION	LIEU DU STAGE	DATES	GROUPEMENTS AUTORISÉS
FOR-17-AERO2-01	CFD	A DETERMINER	TOUS

SECOURS A PERSONNE

CALENDRIER DES FORMATIONS 2017

SECOURS A PERSONNES

EQUIPIER PMA	
CONDITIONS D'ACCÈS :	Validation de la candidature par le référent départemental.
PRÉ REQUIS :	Equipier VSAV et Equipier VSR.
OBJECTIFS :	A l'issue de cette formation, les participants seront capables : De monter, d'aménager, d'exploiter, d'entretenir et de réparer l'ensemble des structures fixes et gonflables composant le PMA 13. De réagir efficacement en toute sécurité, conformément aux ordres donnés par le chef d'équipe.
NOMBRE DE PLACES PAR STAGE :	12 DURÉE DU STAGE 3 jour(s)
TYPE D'ÉVALUATION :	CERTIFICATIVE
DOCUMENT(S) DÉLIVRÉ(S) :	DIPLÔME D'EQUIPIER PMA

DATE LIMITE D'INSCRIPTION : Minimum 30 jours avant la date de début de la session

RÉFÉRENCE DU STAGE :	FOR-17-EQ PMA		
N° DE SESSION	LIEU DU STAGE	DATES	GROUPEMENTS AUTORISÉS
FOR-17-EQ PMA-01	CFD	13-14-15 SEPTEMBRE	TOUS

CALENDRIER DES FORMATIONS 2017

SECOURS A PERSONNES

INTERVENANT VLM	
CONDITIONS D'ACCÈS :	SP depuis 2 ans minimum. Ne plus être en permis probatoire. CIS d'affectation doté d'un VLM.
PRÉ REQUIS :	Etre titulaire du SAP1 à jour de sa FMPA SAP.
OBJECTIFS :	A l'issue de la formation, le stagiaire sera capable de : Connaître tous les matériels présents dans un VLM ainsi que les règles de sécurité liées à la conduite de ce véhicule lors d'une intervention de secours à personnes, mettre en œuvre tous les appareils et matériels présents dans le VLM à la demande du médecin et s'intégrer au sein de l'équipe médicale d'un VLM.
NOMBRE DE PLACES PAR STAGE :	12
	DURÉE DU STAGE 2 jour(s)
TYPE D'ÉVALUATION :	FORMATIVE
DOCUMENT(S) DÉLIVRÉ(S) :	DIPLÔME VLMI

DATE LIMITE D'INSCRIPTION : Minimum 30 jours avant la date de début de la session

RÉFÉRENCE DU STAGE :	FOR-17-INTERV VLM		
N° DE SESSION	LIEU DU STAGE	DATES	GROUPEMENTS AUTORISÉS
FOR-17-INTERV VLM-01	CFD	08-09- FEVRIER	TOUS
FOR-17-INTERV VLM-02	CFD	27-28 FEVRIER	TOUS
FOR-17-INTERV VLM-03	CFD	03-04 AVRIL	TOUS
FOR-17-INTERV VLM-04	CFD	09-10 MAI	TOUS
FOR-17-INTERV VLM-05	CFD	15 - 16 MAI	TOUS

CALENDRIER DES FORMATIONS 2017

SECOURS A PERSONNES

FMPA INTERVENANT VLM

CONDITIONS D'ACCÈS :	Recyclage tous les 3 ans.		
PRÉ REQUIS :	Formation initiale intervenant VLM.		
OBJECTIFS :	A l'issue de la formation, le stagiaire sera capable de : - connaître les nouvelles réglementations ou dispositions relatives à cette fonction. - mettre en œuvre, préparer, surveiller, les nouveaux appareils et produits du VLM. - réagir en fonction des situations pour préparer, mettre en œuvre, surveiller ceux-ci sous l'autorité du médecin de la VLM.		
NOMBRE DE PLACES PAR STAGE :	12	DURÉE DU STAGE	1 jour(s)
TYPE D'ÉVALUATION :	FORMATIVE		
DOCUMENT(S) DÉLIVRÉ(S) :	ATTESTATION DE PRESENCE		

DATE LIMITE D'INSCRIPTION : Minimum 30 jours avant la date de début de la session

RÉFÉRENCE DU STAGE :	FOR-17-FMPA INTERV VLM		
N° DE SESSION	LIEU DU STAGE	DATES	GROUPEMENTS AUTORISÉS
FOR-17-FMPA INTERV VLM-01	ARL	09 MARS	NORD
FOR-17-FMPA INTERV VLM-02	AIX	17 MARS	EST
FOR-17-FMPA INTERV VLM-03	IST	29 (matin) - 30 (matin) MARS	CENTRE
FOR-17-FMPA INTERV VLM-04	LAB	07 AVRIL	CENTRE
FOR-17-FMPA INTERV VLM-05	ROG	26 (matin) - 27 (matin) AVRIL	CENTRE
FOR-17-FMPA INTERV VLM-06	MRG	20 MAI	OUEST
FOR-17-FMPA INTERV VLM-07	SAL	02 (matin) - 03 (matin) MAI	CENTRE
FOR-17-FMPA INTERV VLM-08	AUB	19 MAI	SUD
FOR-17-FMPA INTERV VLM-09	AUB	20 MAI	SUD
FOR-17-FMPA INTERV VLM-10	MAT	23 MAI	OUEST
FOR-17-FMPA INTERV VLM-11	AIX	02 JUIN	EST
FOR-17-FMPA INTERV VLM-12	ARL	05 SEPTEMBRE	NORD
FOR-17-FMPA INTERV VLM-13	BVA	27 (matin) - 28 (matin) SEPTEMBRE	CENTRE

CALENDRIER DES FORMATIONS 2017

FOR-17-FMPA INTERV VLM-14	AIX	13 OCTOBRE	EST
FOR-17-FMPA INTERV VLM-15	AIX	18 OCTOBRE	EST
FOR-17-FMPA INTERV VLM-16	SAL	06 (matin) - 07 (matin) NOVEMBRE	CENTRE
FOR-17-FMPA INTERV VLM-17	MRG	22 NOVEMBRE	OUEST
FOR-17-FMPA INTERV VLM-18	MAT	02 DECEMBRE	OUEST
FOR-17-FMPA INTERV VLM-19	AD	A DETERMINER	SUD
FOR-17-FMPA INTERV VLM-20	ARL	A DETERMINER	NORD

CONDUITE

CALENDRIER DES FORMATIONS 2017

CONDUITE

PERMIS BE

CONDITIONS D'ACCÈS :	Etre dans un centre de secours détenant des remorques dont le PTAC total (avec VL) sera > à 4,250 T. Ne plus être détenteur d'un permis probatoire.		
PRÉ REQUIS :	Code à jour (validité de – de 5 ans).		
OBJECTIFS :	Savoir manœuvrer avec une remorque dont le PTAC sera > à 4,250 T.		
NOMBRE DE PLACES PAR STAGE :	4	DURÉE DU STAGE	3 JOURS + 1 JOUR EXAMEN jour(s)
TYPE D'ÉVALUATION :	CERTIFICATIVE		
DOCUMENT(S) DÉLIVRÉ(S) :	ATTESTATION DE PRESENCE, PERMIS FOURNI PAR LA PREFECTURE.		

DATE LIMITE D'INSCRIPTION : Minimum 30 jours avant la date de début de la session

RÉFÉRENCE DU STAGE :	FOR-17-PERMIS BE		
N° DE SESSION	LIEU DU STAGE	DATES	GROUPEMENTS AUTORISÉS
FOR-17-PERMIS BE-01	CFD	09-10-11-12 JANVIER	TOUS
FOR-17-PERMIS BE-02	CFD	06-07-08-09 FEVRIER	TOUS
FOR-17-PERMIS BE-03	CFD	20-21-20-23 FEVRIER ANNULEE	TOUS
FOR-17-PERMIS BE-04	CFD	27-28-29-30 MARS	TOUS
FOR-17-PERMIS BE-05	CFD	10-11-12-13 AVRIL	TOUS
FOR-17-PERMIS BE-06	CFD	10-11-12-15 MAI	TOUS
FOR-17-PERMIS BE-07	CFD	19-20-21-22 JUIN	TOUS
FOR-17-PERMIS BE-08	CFD	25-26-27-28 SEPTEMBRE	TOUS
FOR-17-PERMIS BE-09	CFD	09-10-11-12 OCTOBRE	TOUS
FOR-17-PERMIS BE-10	CFD	23-24-25-26 OCTOBRE	TOUS
FOR-17-PERMIS BE-11	CFD	27-28-29-30 NOVEMBRE	TOUS
FOR-17-PERMIS BE-12	CFD	11-12-13-14 DECEMBRE	TOUS

CALENDRIER DES FORMATIONS 2017

CONDUITE

PERMIS PL CONDUITE	
CONDITIONS D'ACCÈS :	Etre PATS, SPP ou SPV depuis plus de deux ans. Code de la route valide (3 ans depuis l'examen du Code ou 5 ans depuis le dernier permis de conduite obtenu). Aptitude médicale pour la conduite poids lourd. Avoir plus de 21 ans.
PRÉ REQUIS :	Permis VL depuis plus de 2 ans si conduite accompagnée ou plus de 3 ans sans avoir fait la conduite accompagnée.
OBJECTIFS :	A l'issue de la formation les participants seront capables d'appliquer les règles de circulation avec un véhicule poids lourd.
NOMBRE DE PLACES PAR STAGE :	4 DURÉE DU STAGE 8 jour(s)
TYPE D'ÉVALUATION :	CERTIFICATIVE
DOCUMENT(S) DÉLIVRÉ(S) :	ATTESTATION DE PRESENCE - PERMIS DELIVRE PAR LA PREFECTURE

DATE LIMITE D'INSCRIPTION : Minimum 30 jours avant la date de début de la session

RÉFÉRENCE DU STAGE :		FOR-17-PERMIS PL	
N° DE SESSION	LIEU DU STAGE	DATES	GROUPEMENTS AUTORISÉS
FOR-17-PERMIS PL-01	CFD	02-03-04-05-06-09-10-11 JANVIER	CENTRE
FOR-17-PERMIS PL-02	CFD	16-17-18-19-20-23-24-25 JANVIER	OUEST
FOR-17-PERMIS PL-03	CFD	16-17-18-19-20-23-24-25 JANVIER	NORD
FOR-17-PERMIS PL-04	CFD	30-31 JANVIER 01-02-03-06-07-08 FEVRIER	SUD
FOR-17-PERMIS PL-05	CFD	13-14-15-16-17-20-21-22 FEVRIER	EST
FOR-17-PERMIS PL-06	CFD	06-07-08-09-10-13-14-15 MARS	CENTRE
FOR-17-PERMIS PL-07	CFD	06-07-08-09-10-13-14-15 MARS	OUEST
FOR-17-PERMIS PL-08	CFD	20-21-22-23-24-27-28-29 MARS	NORD
FOR-17-PERMIS PL-09	CFD	03-04-05-06-07-10-11-12 AVRIL	SUD
FOR-17-PERMIS PL-10	CFD	10-19-20-21-24-25-26-27 AVRIL	EST
FOR-17-PERMIS PL-11	CFD	02-03-04-05-09-10-11-12 MAI	CENTRE
FOR-17-PERMIS PL-12	CFD	29-30-31 MAI 01-02-05-06-07 JUIN	OUEST
FOR-17-PERMIS PL-13	CFD	12-13-14-15-16-19-20-21 JUIN	NORD

CALENDRIER DES FORMATIONS 2017

FOR-17-PERMIS PL-14	CFD	26-27-28-29-30 JUIN 03-04-05 JUILLET	SUD
FOR-17-PERMIS PL-15	CFD	16-17-18-21-22-23-24-25 AOUT	EST
FOR-17-PERMIS PL-16	CFD	04-05-06-07-08-11-12-13 SEPTEMBRE	CENTRE
FOR-17-PERMIS PL-17	CFD	04-05-06-07-08-11-12-13 SEPTEMBRE	OUEST
FOR-17-PERMIS PL-18	CFD	18-19-20-21-22-25-26-27 SEPTEMBRE	NORD
FOR-17-PERMIS PL-19	CFD	02-03-04-05-06-09-10-11 OCTOBRE	SUD
FOR-17-PERMIS PL-20	CFD	16-17-18-19-20-23-24-25 OCTOBRE	EST
FOR-17-PERMIS PL-21	CFD	06-07-08-09-10-13-14-15 NOVEMBRE	TOUS
FOR-17-PERMIS PL-22	CFD	20-21-22-23-24-27-28-29 NOVEMBRE	TOUS
FOR-17-PERMIS PL-23	CFD	04-05-06-07-08-11-12-13 DECEMBRE	TOUS

CALENDRIER DES FORMATIONS 2017

CONDUITE

PERMIS PL CODE DE LA ROUTE

CONDITIONS D'ACCÈS :	Aptitude médicale pour la conduite poids lourd. Avoir le permis B depuis au moins 2 ans. Avoir plus de 21 ans. Prévoir de passer le permis poids lourd dans les 2 ans à venir.		
PRÉ REQUIS :	Etre PATS, SPP ou SPV depuis plus de deux ans.		
OBJECTIFS :	A l'issue de la formation les participants seront capables d'identifier les panneaux routiers et connaître les règles de circulation.		
NOMBRE DE PLACES PAR STAGE :	12	DURÉE DU STAGE	3 jour(s)
TYPE D'ÉVALUATION :	CERTIFICATIVE		
DOCUMENT(S) DÉLIVRÉ(S) :	ATTESTATION DE PRESENCE DELIVREE PAR LA PREFECTURE.		

DATE LIMITE D'INSCRIPTION : Minimum 30 jours avant la date de début de la session

RÉFÉRENCE DU STAGE :	FOR-17-CODE		
N° DE SESSION	LIEU DU STAGE	DATES	GROUPEMENTS AUTORISÉS
FOR-17-CODE-01	CFD	25-26-27 JANVIER ANNULÉE	TOUS
FOR-17-CODE-02	CFD	15-16-17 MARS	TOUS
FOR-17-CODE-03	CFD	26-27-28 AVRIL	TOUS
FOR-17-CODE-04	CFD	31 MAI 01-02 JUIN	TOUS
FOR-17-CODE-05	CFD	03-04-05 JUILLET	TOUS
FOR-17-CODE-06	CFD	20-21-22 SEPTEMBRE	TOUS
FOR-17-CODE-07	CFD	06-07-08 NOVEMBRE	TOUS
FOR-17-CODE-08	CFD	04-05-06 DECEMBRE	TOUS

CALENDRIER DES FORMATIONS 2017

CONDUITE

COD1

CONDITIONS D'ACCÈS :	Etre détenteur du permis PL en cours de validité. Etre recruté au corps départemental depuis au moins 1 an, sauf pour le personnel recruté par voie de mutation d'un autre département.		
PRÉ REQUIS :	Habilitation sur route par un COD3 sur véhicule urbain.		
OBJECTIFS :	Conduire les différents engins-pompes et mettre en œuvre les pompes.		
NOMBRE DE PLACES PAR STAGE :	12	DURÉE DU STAGE	5 jour(s)
TYPE D'ÉVALUATION :	CERTIFICATIVE		
DOCUMENT(S) DÉLIVRÉ(S) :	DIPLÔME COD1		

DATE LIMITE D'INSCRIPTION : Minimum 30 jours avant la date de début de la session

RÉFÉRENCE DU STAGE :	FOR-17-COD1		
N° DE SESSION	LIEU DU STAGE	DATES	GROUPEMENTS AUTORISÉS
FOR-17-COD1-01	BER	27-28 FEVRIER 01-02-03 MARS	CENTRE
FOR-17-COD1-02	MAT	06-07-08-09-10 MARS	OUEST
FOR-17-COD1-03	AUB	20-21-22-23-24 MARS	SUD
FOR-17-COD1-04	CHA	27-28-29-30-31 MARS	NORD
FOR-17-COD1-05	CFD	23 -24-25-26-27 OCTOBRE	TOUS
FOR-17-COD1-06	CFD	20-21-22-23-24 NOVEMBRE	TOUS
FOR-17-COD1-07	AIX	27-28 FEVRIER 01-02-03 MARS	EST

CALENDRIER DES FORMATIONS 2017

CONDUITE

COD2 VL

CONDITIONS D'ACCÈS :	Etre SPV ou SPP depuis 2 ans au moins. Ne plus être en permis probatoire.		
PRÉ REQUIS :	FDF1.		
OBJECTIFS :	Maîtriser les techniques de conduite tout terrain des VLTT, des VSABTT, des VLMTT et VPSI dans des conditions de franchissement ou d'évolution difficiles.		
NOMBRE DE PLACES PAR STAGE :	12	DURÉE DU STAGE	5 jour(s)
TYPE D'ÉVALUATION :	CERTIFICATIVE		
DOCUMENT(S) DÉLIVRÉ(S) :	DIPLÔME COD2		

DATE LIMITE D'INSCRIPTION : Minimum 30 jours avant la date de début de la session

RÉFÉRENCE DU STAGE :		FOR-17-COD2VL	
N° DE SESSION	LIEU DU STAGE	DATES	GROUPEMENTS AUTORISÉS
FOR-17-COD2VL-01	LUY	24-25-26-27-28 AVRIL	EST
FOR-17-COD2VL-02	SEG	06-07-08-09-10 FEVRIER	NORD
FOR-17-COD2VL-03	BOU	06-07-08-09-10 MARS	SUD
FOR-17-COD2VL-04	LUY	20-21-22-23-24 MARS	EST
FOR-17-COD2VL-05	BVA	27-28-29-30-31 MARS	CENTRE
FOR-17-COD2VL-06	LPM	22-23-24-25-26 MAI	OUEST
FOR-17-COD2VL-07	LAB	05-06-07-08-09 JUIN	CENTRE
FOR-17-COD2VL-08	BOU	18-19-20-21-22 SEPTEMBRE	SUD
FOR-17-COD2VL-09	SMT	02-03-04-05-06 OCTOBRE	OUEST
FOR-17-COD2VL-10	CFD	06-07-08-09-10 NOVEMBRE	TOUS
FOR-17-COD2VL-11	SEG	13-14-15-16-17 NOVEMBRE	NORD

CALENDRIER DES FORMATIONS 2017

CONDUITE

COD2 PL			
CONDITIONS D'ACCÈS :	Etre SPV ou SPP depuis 2 ans au moins. Permis PL depuis plus d'un an en cours de validité.		
PRÉ REQUIS :	FDF1- COD1.		
OBJECTIFS :	Maîtriser les techniques de conduite tout terrain des VLTT et CCF dans des conditions de franchissement ou d'évolution hors route.		
NOMBRE DE PLACES PAR STAGE :	12	DURÉE DU STAGE	5 jour(s)
TYPE D'ÉVALUATION :	CERTIFICATIVE		
DOCUMENT(S) DÉLIVRÉ(S) :	DIPLÔME COD2		

DATE LIMITE D'INSCRIPTION : Minimum 30 jours avant la date de début de la session

RÉFÉRENCE DU STAGE :		FOR-17-COD2PL	
N° DE SESSION	LIEU DU STAGE	DATES	GROUPEMENTS AUTORISÉS
FOR-17-COD2PL-01	AIX	27-28-29-30-31 MARS	EST
FOR-17-COD2PL-02	RLB	24-25-26-27-28 AVRIL	SUD
FOR-17-COD2PL-03	SAL	02-03-04-05-06 MAI	CENTRE
FOR-17-COD2PL-04	VIT	05-06-07-08-09 JUIN	OUEST
FOR-17-COD2PL-05	SEG	16--17-18-19-20 OCTOBRE	NORD
FOR-17-COD2PL-06	CFD	16-17-18-19-20 OCTOBRE	TOUS
FOR-17-COD2PL-07	CFD	13-14-15-16-17 NOVEMBRE	TOUS

CALENDRIER DES FORMATIONS 2017

CONDUITE

CCFS 6000 CONDUCTEUR

CONDITIONS D'ACCÈS :	SPP ou SPV. Etre dans un CIS possédant un CCFS 6000. Permis PL en cours de validité.		
PRÉ REQUIS :	COD2 PL de plus de deux ans. A jour de sa FMPA COD2.		
OBJECTIFS :	A l'issue de la formation, le stagiaire sera capable de mettre en œuvre un CCFS 6000.		
NOMBRE DE PLACES PAR STAGE :	3	DURÉE DU STAGE	1,5 jour(s)
TYPE D'ÉVALUATION :	CERTIFICATIVE		
DOCUMENT(S) DÉLIVRÉ(S) :	ATTESTATION DE REUSSITE		

DATE LIMITE D'INSCRIPTION : Minimum 30 jours avant la date de début de la session

RÉFÉRENCE DU STAGE :	FOR-17-CCFS6 COND		
N° DE SESSION	LIEU DU STAGE	DATES	GROUPEMENTS AUTORISÉS
FOR-17-CCFS6 COND-01	ALD	17-18 JANVIER	NORD
FOR-17-CCFS6 COND-02	SMC/MNT	01-02 MARS	NORD
FOR-17-CCFS6 COND-03	FOS	02-03 MARS	OUEST
FOR-17-CCFS6 COND-04	LRC	04-05 MARS	CENTRE
FOR-17-CCFS6 COND-05	PSL	13-14 MARS	OUEST
FOR-17-CCFS6 COND-06	FUV	13-14 MARS	EST
FOR-17-CCFS6 COND-07	SMT	15-16 MARS	OUEST
FOR-17-CCFS6 COND-08	LPM	20-21 MARS	OUEST
FOR-17-CCFS6 COND-09	SLP	29-30 MARS	OUEST
FOR-17-CCFS6 COND-10	LAB	03-04 AVRIL	CENTRE
FOR-17-CCFS6 COND-11	MIM	05-06 AVRIL	EST
FOR-17-CCFS6 COND-12	CNS	03-04 MAI	EST
FOR-17-CCFS6 COND-13	BVA	09-10 MAI	CENTRE
FOR-17-CCFS6 COND-14	IST	11-12 MAI	CENTRE

CALENDRIER DES FORMATIONS 2017

FOR-17-CCFS6 COND-15	MEY	22-23 MAI	EST
FOR-17-CCFS6 COND-16	TAR	11-12 OCTOBRE	NORD
FOR-17-CCFS6 COND-17	GEM	A DETERMINER	SUD
FOR-17-CCFS6 COND-18	GEM	A DETERMINER	SUD
FOR-17-CCFS6 COND-19	CUG	A DETERMINER	SUD
FOR-17-CCFS6 COND-20	CUG	A DETERMINER	SUD
FOR-17-CCFS6 COND-21	ALL	A DETERMINER	SUD
FOR-17-CCFS6 COND-22	ROQ	A DETERMINER	SUD
FOR-17-CCFS6 COND-23	AUR	A DETERMINER	SUD
FOR-17-CCFS6 COND-24S	LUY	01-02 MARS	EST
FOR-17-CCFS6 COND-25S	LUY	13-14 MARS	EST

CALENDRIER DES FORMATIONS 2017

CONDUITE

CCFS 11000 CONDUCTEUR ET CHEF D'AGRES (EQUIPAGE)

CONDITIONS D'ACCÈS :	SPP ou SPV. Permis PL en cours de validité.		
PRÉ REQUIS :	COD2 PL de plus de deux ans A jour de sa FMPA.COD2. FDF2.		
OBJECTIFS :	A l'issue de la formation, le stagiaire sera capable de mettre en œuvre un CCFS 11 000 et s'intégrer au sein d'un MIL 11 000 et GIL 11 000.		
NOMBRE DE PLACES PAR STAGE :	2	DURÉE DU STAGE	1,5 jour(s)
TYPE D'ÉVALUATION :	CERTIFICATIVE		
DOCUMENT(S) DÉLIVRÉ(S) :	ATTESTATION DE REUSSITE		

DATE LIMITE D'INSCRIPTION : Minimum 30 jours avant la date de début de la session

RÉFÉRENCE DU STAGE : FOR-17-CCFS11 EQUIPAGE

N° DE SESSION	LIEU DU STAGE	DATES	GROUPEMENTS AUTORISÉS
FOR-17-CCFS11 EQUIPAGE-01	CHA	27-28 FEVRIER	NORD
FOR-17-CCFS11 EQUIPAGE-02	MRG	03-04 AVRIL	OUEST
FOR-17-CCFS11 EQUIPAGE-03	TRE	22-23 MAI	EST
FOR-17-CCFS11 EQUIPAGE-04	BOU	A DETERMINER	SUD

CALENDRIER DES FORMATIONS 2017

CONDUITE

CCFS 13000 CONDUCTEUR ET CHEF AGRES (EQUIPAGE)

CONDITIONS D'ACCÈS :	SPP ou SPV. Etre dans un CS possédant un CCF 13 000. Permis PL en cours de validité.		
PRÉ REQUIS :	COD2 PL de plus de deux ans A jour de sa FMPA COD2. FDF2.		
OBJECTIFS :	A l'issue de la formation, le stagiaire sera capable de mettre en œuvre un CCFS 13 000 et s'intégrer au sein d'un MIL 13 000 ou d'un GIL 13 000.		
NOMBRE DE PLACES PAR STAGE :	1	DURÉE DU STAGE	1,5 jour(s)
TYPE D'ÉVALUATION :	CERTIFICATIVE		
DOCUMENT(S) DÉLIVRÉ(S) :	ATTESTATION DE REUSSITE		

DATE LIMITE D'INSCRIPTION : Minimum 30 jours avant la date de début de la session

RÉFÉRENCE DU STAGE :		FOR-17-CCFS13 EQUIPAGE		
N° DE SESSION	LIEU DU STAGE	DATES	GROUPEMENTS AUTORISÉS	
FOR-17-CCFS13 EQUIPAGE-01	SRE	01-02 FEVRIER	NORD	
FOR-17-CCFS13 EQUIPAGE-02	ARL	27-28 FEVRIER	NORD	
FOR-17-CCFS13 EQUIPAGE-03	ARL	01-02 MARS	NORD	
FOR-17-CCFS13 EQUIPAGE-04	ARL	02-03 MARS	NORD	
FOR-17-CCFS13 EQUIPAGE-05	BER	07-08 MARS	CENTRE	
FOR-17-CCFS13 EQUIPAGE-06	MIR	07-08 MARS	CENTRE	
FOR-17-CCFS13 EQUIPAGE-07	BER	09-10 MARS	CENTRE	
FOR-17-CCFS13 EQUIPAGE-08	MIR	09-10 MARS	CENTRE	
FOR-17-CCFS13 EQUIPAGE-09	AIX	09-11 (matin) MAI	EST	
FOR-17-CCFS13 EQUIPAGE-10	VIT	02-03 MAI	OUEST	
FOR-17-CCFS13 EQUIPAGE-11	CHM	03-04 MAI	OUEST	

CALENDRIER DES FORMATIONS 2017

FOR-17-CCFS13 EQUIPAGE-12	VIT	04-05 MAI	OUEST
FOR-17-CCFS13 EQUIPAGE-13	MAT	09-10 MAI	OUEST
FOR-17-CCFS13 EQUIPAGE-14	CHM	10-11 MAI	OUEST
FOR-17-CCFS13 EQUIPAGE-15	MAT	11-12 MAI	OUEST
FOR-17-CCFS13 EQUIPAGE-16	MAT	16-17 MAI	OUEST
FOR-17-CCFS13 EQUIPAGE-17	VIT	17-18 MAI	OUEST
FOR-17-CCFS13 EQUIPAGE-18	MAT	18-19 MAI	OUEST
FOR-17-CCFS13 EQUIPAGE-19	ARL	07-08 NOVEMBRE	NORD
FOR-17-CCFS13 EQUIPAGE-20	MIR	A DETERMINER	CENTRE
FOR-17-CCFS13 EQUIPAGE-21	BER	A DETERMINER	CENTRE
FOR-17-CCFS13 EQUIPAGE-22	SAL	A DETERMINER	CENTRE
FOR-17-CCFS13 EQUIPAGE-23	SAL	A DETERMINER	CENTRE
FOR-17-CCFS13 EQUIPAGE-24	SAL	A DETERMINER	CENTRE
FOR-17-CCFS13 EQUIPAGE-25	LCI	A DETERMINER	SUD
FOR-17-CCFS13 EQUIPAGE-26	LCI	A DETERMINER	SUD
FOR-17-CCFS13 EQUIPAGE-27	LCI	A DETERMINER	SUD
FOR-17-CCFS13 EQUIPAGE-28	AUB	A DETERMINER	SUD
FOR-17-CCFS13 EQUIPAGE-29	AUB	A DETERMINER	SUD
FOR-17-CCFS13 EQUIPAGE-30	AUB	A DETERMINER	SUD
FOR-17-CCFS13 EQUIPAGE-31	AIX	10-11 (matin) MAI	EST

CALENDRIER DES FORMATIONS 2017

CONDUITE

CONDUCTEUR CCGCTT (GROUPE INTERVENTION RETARDANT GIR)

CONDITIONS D'ACCÈS :	SPP ou SPV. Permis PL en cours de validité.		
PRÉ REQUIS :	COD2 PL de plus de deux ans A jour de sa FMPA.- COD2.		
OBJECTIFS :	A l'issue de la formation, le stagiaire sera capable de mettre en œuvre un CCGCTT au sein d'un groupe d'intervention retardant (GIR).		
NOMBRE DE PLACES PAR STAGE :	4	DURÉE DU STAGE	2 jour(s)
TYPE D'ÉVALUATION :	FORMATIVE		
DOCUMENT(S) DÉLIVRÉ(S) :	ATTESTATION DE PRESENCE		

DATE LIMITE D'INSCRIPTION : Minimum 30 jours avant la date de début de la session

RÉFÉRENCE DU STAGE : FOR-17-CCGCTTR COND

N° DE SESSION	LIEU DU STAGE	DATES	GROUPEMENTS AUTORISÉS
FOR-17-CCGCTTR COND-01	LUY	03-04 AVRIL	EST
FOR-17-CCGCTTR COND-02	LUY	24-25 AVRIL	EST
FOR-17-CCGCTTR COND-03	CNS	A DETERMINER	EST

CALENDRIER DES FORMATIONS 2017

CONDUITE

PRESELECTION COD3	
CONDITIONS D'ACCÈS :	Accord du chef de groupement, du référent conduite de groupement et du chef de centre en fonction du besoin réel établi par le GFOR. Visite médicale PL en cours de validité.
PRÉ REQUIS :	COD2 PL depuis 3 ans- FMPA COD2 en cours de validité. FOR1.
OBJECTIFS :	Evaluer les candidats sur leurs connaissances théoriques, pratiques en conduite tout-terrain et leur motivation à devenir moniteur de conduite.
NOMBRE DE PLACES PAR STAGE :	5 DURÉE DU STAGE 0,5 jour(s)
TYPE D'ÉVALUATION :	CERTIFICATIVE
DOCUMENT(S) DÉLIVRÉ(S) :	NEANT

DATE LIMITE D'INSCRIPTION : Minimum 30 jours avant la date de début de la session

RÉFÉRENCE DU STAGE :	FOR-17-PRESELECT COD3		
N° DE SESSION	LIEU DU STAGE	DATES	GROUPEMENTS AUTORISÉS
FOR-17-PRESELECT COD3-01	CFD	A DETERMINER	TOUS

CALENDRIER DES FORMATIONS 2017

CONDUITE

FMPA COD3

CONDITIONS D'ACCÈS :	Etre inscrit sur la liste des formateurs du GFOR ou vouloir l'intégrer.		
PRÉ REQUIS :	Titulaire du COD3.		
OBJECTIFS :	A l'issue de la formation les participants seront capables de connaître les mises à jour techniques, pédagogiques et administratives concernant la formation conducteurs tout terrain et de les appliquer à l'occasion des formations.		
NOMBRE DE PLACES PAR STAGE :	50	DURÉE DU STAGE	1 jour(s)
TYPE D'ÉVALUATION :	FORMATIVE		
DOCUMENT(S) DÉLIVRÉ(S) :	ATTESTATION DE PRESENCE		

DATE LIMITE D'INSCRIPTION : Minimum 30 jours avant la date de début de la session

RÉFÉRENCE DU STAGE :	FOR-17-FMPA COD3		
N° DE SESSION	LIEU DU STAGE	DATES	GROUPEMENTS AUTORISÉS
FOR-17-FMPA COD3-01	CFD	28 SEPTEMBRE	TOUS
FOR-17-FMPA COD3-02	CFD	19 OCTOBRE	TOUS
FOR-17-FMPA COD3-03	CFD	14 NOVEMBRE	TOUS

CALENDRIER DES FORMATIONS 2017

CONDUITE

MANIPULATEUR MOYEN ELÉVATEUR ARTICULÉ ECH

CONDITIONS D'ACCÈS :	Etre conducteur ou chef d'agrès. Posséder une échelle dans son CIS. Etre SPV ou SPP depuis 2 ans au moins. Test de montée à l'échelle validé par le formateur du CS. Visite PL en cours de validité.		
PRÉ REQUIS :	Pour les conducteurs : COD1 depuis plus de 2 ans. Pour les chefs d'agrès : sous-officier titulaire de la FAE de chef d'agrès 1 équipe.		
OBJECTIFS :	A l'issue de la formation, le stagiaire sera capable de connaître les différentes échelles aériennes utilisées chez les sapeurs-pompiers, savoir les mettre en œuvre et s'adapter aux missions réglementaires.		
NOMBRE DE PLACES PAR STAGE :	3	DURÉE DU STAGE	5 jour(s)
TYPE D'ÉVALUATION :	CERTIFICATIVE		
DOCUMENT(S) DÉLIVRÉ(S) :	DIPLÔME MMEA-ECH		

DATE LIMITE D'INSCRIPTION : Minimum 30 jours avant la date de début de la session

RÉFÉRENCE DU STAGE :	FOR-17-MMEA ECH		
N° DE SESSION	LIEU DU STAGE	DATES	GROUPEMENTS AUTORISÉS
FOR-17-MMEA ECH-01	ARL	23-24-25-26-27 JANVIER	NORD
FOR-17-MMEA ECH-02	CHA	03-04-05-06-07- AVRIL	NORD
FOR-17-MMEA ECH-03	TAR	10-11-12-13-14 AVRIL	NORD
FOR-17-MMEA ECH-04	VIT	24-25-26-27-28 AVRIL	OUEST
FOR-17-MMEA ECH-05	GAR	08-09-10-11-12 MAI	EST
FOR-17-MMEA ECH-06	CNS	15-16-17-18-19 MAI	EST
FOR-17-MMEA ECH-07	AIX	22-23-24-25-26 MAI	EST
FOR-17-MMEA ECH-08	MRG	18-19-20-21-22 SEPTEMBRE	OUEST
FOR-17-MMEA ECH-09	CHM	02-03-04-05-06 OCTOBRE	OUEST
FOR-17-MMEA ECH-10	AIX	02-03-04-05-06 OCTOBRE	EST
FOR-17-MMEA ECH-11	MAT	09-10-11-12-13 OCTOBRE	OUEST
FOR-17-MMEA ECH-12	PSL	16-17-18-19-20 OCTOBRE	OUEST

CALENDRIER DES FORMATIONS 2017

FOR-17-MMEA ECH-13	CNS	16-17-18-19-20 OCTOBRE	EST
FOR-17-MMEA ECH-14	PDB	13-14-15-16-17 NOVEMBRE	OUEST
FOR-17-MMEA ECH-15	BER	A DETERMINER	CENTRE
FOR-17-MMEA ECH-16	SAL	A DETERMINER	CENTRE
FOR-17-MMEA ECH-17	LRC	A DETERMINER	CENTRE
FOR-17-MMEA ECH-18	MIR	A DETERMINER	CENTRE
FOR-17-MMEA ECH-19	IST	A DETERMINER	CENTRE
FOR-17-MMEA ECH-20	LCI	A DETERMINER	SUD
FOR-17-MMEA ECH-21	AUB	A DETERMINER	SUD
FOR-17-MMEA ECH-22	CNX	A DETERMINER	SUD
FOR-17-MMEA ECH-23	ALL	A DETERMINER	SUD
FOR-17-MMEA ECH-24	AD	A DETERMINER	AD

CALENDRIER DES FORMATIONS 2017

CONDUITE

HABILITATION ECHELLES ARIENNES

CONDITIONS D'ACCÈS :	Etre affecté dans un CIS disposant d'une échelle.		
PRÉ REQUIS :	MMEA-ECH.		
OBJECTIFS :	Etre en capacité de manipuler l'échelle aérienne du CIS (complément de la formation MMEA ECH),		
NOMBRE DE PLACES PAR STAGE :	3	DURÉE DU STAGE	2 jour(s)
TYPE D'ÉVALUATION :	FORMATIVE		
DOCUMENT(S) DÉLIVRÉ(S) :	ATTESTATION DE PRESENCE		

DATE LIMITE D'INSCRIPTION : Minimum 30 jours avant la date de début de la session

RÉFÉRENCE DU STAGE : FOR-17-HABILIT ECH

N° DE SESSION	LIEU DU STAGE	DATES	GROUPEMENTS AUTORISÉS
FOR-17-HABILIT ECH-01S	AIX	A DETERMINER	EST
FOR-17-HABILIT ECH-02S	AIX	A DETERMINER	EST
FOR-17-HABILIT ECH-03S	ARL	A DETERMINER	NORD

CALENDRIER DES FORMATIONS 2017

CONDUITE

FORMATEUR MANIPULATEUR MOYEN ELÉVATEUR ARTICULÉ ECH

CONDITIONS D'ACCÈS :	Posséder une échelle aérienne dans son centre. Visite médicale PL en cours de validité. Conducteur ou manipulateur depuis plus de deux ans. Etre sélectionné par le référent conduite et/ou le référent échelier du groupement. Avoir encadré au minimum 2 stages MMEA en aide moniteur.		
PRÉ REQUIS :	FOR1 - COD1 -MMEA ECH.		
OBJECTIFS :	Enseigner la mise en œuvre d'une échelle aérienne.		
NOMBRE DE PLACES PAR STAGE :	4	DURÉE DU STAGE	5 jour(s)
TYPE D'ÉVALUATION :	CERTIFICATIVE		
DOCUMENT(S) DÉLIVRÉ(S) :	ATTESTATION DE REUSSITE		

DATE LIMITE D'INSCRIPTION : Minimum 30 jours avant la date de début de la session

RÉFÉRENCE DU STAGE :	FOR-17-FORMAT MMEA ECH		
N° DE SESSION	LIEU DU STAGE	DATES	GROUPEMENTS AUTORISÉS
FOR-17-FORMAT MMEA ECH-01	CFD	24-25-26-27-28 AVRIL	TOUS
FOR-17-FORMAT MMEA ECH-02	CFD	25-26-27-28-29 SEPTEMBRE	TOUS
FOR-17-FORMAT MMEA ECH-03	CFD	06-07-08-09-10 NOVEMBRE	TOUS

CALENDRIER DES FORMATIONS 2017

CONDUITE

FMPA FORMATEUR MANIPULATEUR MOYEN ELÉVATEUR ARTICULÉ ECH

CONDITIONS D'ACCÈS :	Etre inscrit sur la liste des formateurs du GFOR ou vouloir l'intégrer.		
PRÉ REQUIS :	Formateur MMEA-ECH		
OBJECTIFS :	A l'issue de la formation, les participants seront capables de connaître les mises à jour techniques, pédagogiques et administratives concernant la formation des manipulateurs de moyen élévateur articulé échelle et de les appliquer à l'occasion des formations.		
NOMBRE DE PLACES PAR STAGE :	15	DURÉE DU STAGE	1 jour(s)
TYPE D'ÉVALUATION :	FORMATIVE		
DOCUMENT(S) DÉLIVRÉ(S) :	ATTESTATION DE PRESENCE		

DATE LIMITE D'INSCRIPTION : Minimum 30 jours avant la date de début de la session

RÉFÉRENCE DU STAGE : FOR-17-FMPA FORMAT MMEA ECH

N° DE SESSION	LIEU DU STAGE	DATES	GROUPEMENTS AUTORISÉS
FOR-17-FMPA FORMAT MMEA ECH-01	AD	A DETERMINER	OUEST
FOR-17-FMPA FORMAT MMEA ECH-02	AD	A DETERMINER	CENTRE
FOR-17-FMPA FORMAT MMEA ECH-03	AD	A DETERMINER	SUD
FOR-17-FMPA FORMAT MMEA ECH-04	AD	A DETERMINER	NORD
FOR-17-FMPA FORMAT MMEA ECH-05	AD	A DETERMINER	EST
FOR-17-FMPA FORMAT MMEA ECH-06	AD	A DETERMINER	AD
FOR-17-FMPA FORMAT MMEA ECH-07	AD	A DETERMINER	AD
FOR-17-FMPA FORMAT MMEA ECH-08	AD	A DETERMINER	AD

CALENDRIER DES FORMATIONS 2017

CONDUITE

MANIPULATEUR MOYEN ELÉVATEUR ARTICULÉ BEA

CONDITIONS D'ACCÈS :	Etre conducteur ou chef d'agrès 1 équipe. Posséder un BEA dans son CIS. Etre SPV ou SPP. Permis PL en cours de validité.		
PRÉ REQUIS :	MMEA-ECH aguerri. Pour les chefs d'agrès : sous-officier titulaire de la FAE de chef d'agrès 1 équipe et MMEA aguerri.		
OBJECTIFS :	Mise en œuvre du BEA.		
NOMBRE DE PLACES PAR STAGE :	4	DURÉE DU STAGE	5,5 jour(s)
TYPE D'ÉVALUATION :	CERTIFICATIVE		
DOCUMENT(S) DÉLIVRÉ(S) :	ATTESTATION DE REUSSITE		

DATE LIMITE D'INSCRIPTION : Minimum 30 jours avant la date de début de la session

RÉFÉRENCE DU STAGE :	FOR-17-MMEA BEA		
N° DE SESSION	LIEU DU STAGE	DATES	GROUPEMENTS AUTORISÉS
FOR-17-MMEA BEA-01	PSL	20-21-22-23-24 NOVEMBRE	OUEST
FOR-17-MMEA BEA-02	AUB	A DETERMINER	SUD

CALENDRIER DES FORMATIONS 2017

CONDUITE

CONDUCTEUR FMOGP 4000	
CONDITIONS D'ACCÈS :	SPP ou SPV. Etre dans un CIS possédant un FMOGP 4000. Permis PL en cours de validité.
PRÉ REQUIS :	COD1.
OBJECTIFS :	A l'issue de la formation, le stagiaire sera capable de mettre en œuvre un FMOGP 4000, s'adapter aux missions.
NOMBRE DE PLACES PAR STAGE :	4 DURÉE DU STAGE 1,5 jour(s)
TYPE D'ÉVALUATION :	FORMATIVE
DOCUMENT(S) DÉLIVRÉ(S) :	ATTESTATION DE PRESENCE

DATE LIMITE D'INSCRIPTION : Minimum 30 jours avant la date de début de la session

RÉFÉRENCE DU STAGE :	FOR-17-FMOGP4000		
N° DE SESSION	LIEU DU STAGE	DATES	GROUPEMENTS AUTORISÉS
FOR-17-FMOGP4000-01	GFO	17-28 MARS	OUEST
FOR-17-FMOGP4000-02	SMC	08-09 NOVEMBRE	NORD

CALENDRIER DES FORMATIONS 2017

CONDUITE

CONDUCTEUR FMOGP 10000

CONDITIONS D'ACCÈS :	SPP ou SPV. Etre dans un CS possédant un FMOGP 10000. Permis PL en cours de validité.		
PRÉ REQUIS :	COD1.		
OBJECTIFS :	A l'issue de la formation, le stagiaire sera capable de mettre en œuvre un FMOGP 10000, s'adapter aux missions.		
NOMBRE DE PLACES PAR STAGE :	4	DURÉE DU STAGE	1,5 jour(s)
TYPE D'ÉVALUATION :	FORMATIVE		
DOCUMENT(S) DÉLIVRÉ(S) :	ATTESTATION DE PRESENCE		

DATE LIMITE D'INSCRIPTION : Minimum 30 jours avant la date de début de la session

RÉFÉRENCE DU STAGE :	FOR-17-FMOGP10000		
N° DE SESSION	LIEU DU STAGE	DATES	GROUPEMENTS AUTORISÉS
FOR-17-FMOGP10000-01	MAT	A DETERMINER	OUEST
FOR-17-FMOGP10000-02	ROG	03-04 AVRIL	CENTRE
FOR-17-FMOGP10000-03	FOS	A DETERMINER	OUEST

CALENDRIER DES FORMATIONS 2017

CONDUITE

CONDUCTEUR VÉHICULE PORTE CELLULE (VPCE)

CONDITIONS D'ACCÈS :	SPP ou SPV. Détenir un véhicule porte cellule dans son centre de secours. Permis PL en cours de validité.		
PRÉ REQUIS :	COD1.		
OBJECTIFS :	A la fin de la formation, le stagiaire sera capable de manipuler et véhiculer les différentes cellules avec les VPCE du département.		
NOMBRE DE PLACES PAR STAGE :	3	DURÉE DU STAGE	1 jour(s)
TYPE D'ÉVALUATION :	FORMATIVE		
DOCUMENT(S) DÉLIVRÉ(S) :	ATTESTATION DE PRESENCE		

DATE LIMITE D'INSCRIPTION : Minimum 30 jours avant la date de début de la session

RÉFÉRENCE DU STAGE : FOR-17-VPCE

N° DE SESSION	LIEU DU STAGE	DATES	GROUPEMENTS AUTORISÉS
FOR-17-VPCE-01	CHM	03 AVRIL	OUEST
FOR-17-VPCE-02	FOS	04 AVRIL	OUEST
FOR-17-VPCE-03	LPM	05 AVRIL	OUEST
FOR-17-VPCE-04	MRG	06 AVRIL	OUEST
FOR-17-VPCE-05	MAT	07 AVRIL	OUEST
FOR-17-VPCE-06	SMT	24 AVRIL	OUEST
FOR-17-VPCE-07	VIT	12 MAI	OUEST
FOR-17-VPCE-08	IST	13 NOVEMBRE	CENTRE
FOR-17-VPCE-09	IST	14 NOVEMBRE	CENTRE
FOR-17-VPCE-10	BER	15 NOVEMBRE	CENTRE
FOR-17-VPCE-11	BER	16 NOVEMBRE	CENTRE
FOR-17-VPCE-12	CHA	10 DECEMBRE (matin)	NORD
FOR-17-VPCE-13	CHA	10 DECEMBRE (après midi)	NORD
FOR-17-VPCE-14	SRE	10 DECEMBRE (matin)	NORD

CALENDRIER DES FORMATIONS 2017

FOR-17-VPCE-15	SRE	10 DECEMBRE (après midi)	NORD
FOR-17-VPCE-16	CHM	2ème SEMESTRE	OUEST
FOR-17-VPCE-17	FOS	2ème SEMESTRE	OUEST
FOR-17-VPCE-18	LPM	2ème SEMESTRE	OUEST
FOR-17-VPCE-19	MRG	2ème SEMESTRE	OUEST
FOR-17-VPCE-20	MAT	2ème SEMESTRE	OUEST
FOR-17-VPCE-21	SMT	2ème SEMESTRE	OUEST
FOR-17-VPCE-22	VIT	2ème SEMESTRE	OUEST
FOR-17-VPCE-23	LUY	15 FEVRIER	EST
FOR-17-VPCE-24	RLB	1ER SEMESTRE	SUD
FOR-17-VPCE-25	RLB	1ER SEMESTRE	SUD
FOR-17-VPCE-26	RLB	2ème SEMESTRE	SUD
FOR-17-VPCE-27	RLB	2ème SEMESTRE	SUD

CALENDRIER DES FORMATIONS 2017

CONDUITE

MANIPULATEUR GAV			
CONDITIONS D'ACCÈS :	Etre ATS,SPP ou SPV dans un CIS ou un service possédant un camion grue ou un CDIH. Visite médicale PL en cours de validité.		
PRÉ REQUIS :	COD2 PL pour les conducteurs CDIH. Etre habilité ou posséder le COD1.		
OBJECTIFS :	A l'issue de la formation, le stagiaire sera capable de mettre en œuvre les grues auxiliaires de chargement de véhicule.		
NOMBRE DE PLACES PAR STAGE :	3	DURÉE DU STAGE	1,5 jour(s)
TYPE D'ÉVALUATION :	CERTIFICATIVE		
DOCUMENT(S) DÉLIVRÉ(S) :	ATTESTATION DE REUSSITE		

DATE LIMITE D'INSCRIPTION : Minimum 30 jours avant la date de début de la session

RÉFÉRENCE DU STAGE :		FOR-17-GAV	
N° DE SESSION	LIEU DU STAGE	DATES	GROUPEMENTS AUTORISÉS
FOR-17-GAV-01	AUR	A DETERMINER	SUD
FOR-17-GAV-02	AUR	A DETERMINER	SUD
FOR-17-GAV-03	CNS	A DETERMINER	EST
FOR-17-GAV-04	CNS	A DETERMINER	EST
FOR-17-GAV-05	SAL	A DETERMINER	CENTRE
FOR-17-GAV-06	SAL	A DETERMINER	CENTRE
FOR-17-GAV-07	ALD	A DETERMINER	NORD
FOR-17-GAV-08	ALD	A DETERMINER	NORD
FOR-17-GAV-09	SDIS	A DETERMINER	GTL

CALENDRIER DES FORMATIONS 2017

CONDUITE

MANIPULATEUR GRUE AUXILIAIRE DE CHARGEMENT DE VEHICULE OPTION TÉLÉCOMMANDE (GAVT)

CONDITIONS D'ACCÈS :	Etre SPP ou SPV dans un CS possédant un VPCE avec GAVT. Permis PL en cours de validité.		
PRÉ REQUIS :	COD1. Etre conducteur VPCE.		
OBJECTIFS :	A l'issue de la formation, le stagiaire sera capable de mettre en œuvre les grues auxiliaires de chargement de véhicule ayant en option une télécommande.		
NOMBRE DE PLACES PAR STAGE :	3	DURÉE DU STAGE	2 jour(s)
TYPE D'ÉVALUATION :	CERTIFICATIVE		
DOCUMENT(S) DÉLIVRÉ(S) :	ATTESTATION DE REUSSITE		

DATE LIMITE D'INSCRIPTION : Minimum 30 jours avant la date de début de la session

RÉFÉRENCE DU STAGE :	FOR-17-GAVT		
N° DE SESSION	LIEU DU STAGE	DATES	GROUPEMENTS AUTORISÉS
FOR-17-GAVT-01	LCI	A DETERMINER	SUD
FOR-17-GAVT-02	LCI	A DETERMINER	SUD
FOR-17-GAVT-03	MRG	A DETERMINER	OUEST
FOR-17-GAVT-04	MRG	A DETERMINER	OUEST

CALENDRIER DES FORMATIONS 2017

CONDUITE

FMPA MANIPULATEUR GAV			
CONDITIONS D'ACCÈS :	Etre titulaire de la formation GAV. Permis PL en cours de validité. Recyclage tous les 5 ans.		
PRÉ REQUIS :	COD1 . Etre conducteur VPCE et manipulateur GAV.		
OBJECTIFS :	Etre à jour des éventuelles évolutions.		
NOMBRE DE PLACES PAR STAGE :	3	DURÉE DU STAGE	0,5 jour(s)
TYPE D'ÉVALUATION :	FORMATIVE		
DOCUMENT(S) DÉLIVRÉ(S) :	ATTESTATION DE PRESENCE		

DATE LIMITE D'INSCRIPTION : Minimum 30 jours avant la date de début de la session

RÉFÉRENCE DU STAGE :		FOR-17-RECYCL GAV	
N° DE SESSION	LIEU DU STAGE	DATES	GROUPEMENTS AUTORISÉS
FOR-17-RECYCL GAV-01	AUR	A DETERMINER	SUD
FOR-17-RECYCL GAV-02	AUR	A DETERMINER	SUD
FOR-17-RECYCL GAV-03	SAL	A DETERMINER	CENTRE
FOR-17-RECYCL GAV-04	CNS	A DETERMINER	EST
FOR-17-RECYCL GAV-05	ALD	A DETERMINER	NORD
FOR-17-RECYCL GAV-06	ALD	A DETERMINER	NORD
FOR-17-RECYCL GAV-07	ALD	A DETERMINER	NORD

CALENDRIER DES FORMATIONS 2017

CONDUITE

CONDUCTEUR ULS			
CONDITIONS D'ACCÈS :	SPP ou SPV. Détenir un ULS dans son centre de secours ou faire partie d'une équipe spécialisée utilisant un ULS.		
PRÉ REQUIS :	COD2 VL - FORMATION B96 .		
OBJECTIFS :	A l'issue de la formation, le stagiaire sera capable de mettre en œuvre un ULS du département et s'adapter aux missions.		
NOMBRE DE PLACES PAR STAGE :	4	DURÉE DU STAGE	2 jour(s)
TYPE D'ÉVALUATION :	FORMATIVE		
DOCUMENT(S) DÉLIVRÉ(S) :	ATTESTATION DE PRESENCE		

DATE LIMITE D'INSCRIPTION : Minimum 30 jours avant la date de début de la session

RÉFÉRENCE DU STAGE : FOR-17-ULS

N° DE SESSION	LIEU DU STAGE	DATES	GROUPEMENTS AUTORISÉS
FOR-17-ULS-01	PEL	21-22 SEPTEMBRE	CENTRE

CALENDRIER DES FORMATIONS 2017

CONDUITE

CONDUCTEUR CHENILLETTE	
CONDITIONS D'ACCÈS :	SPP ou SPV et détenir une chenillette dans son centre de secours. Permis PL en cours de validité.
PRÉ REQUIS :	COD2PL de plus de 2 ans. Conducteur VPCE.
OBJECTIFS :	A l'issue de la formation, le stagiaire sera capable de mettre en œuvre une chenillette (HAGLUNS).
NOMBRE DE PLACES PAR STAGE :	6 DURÉE DU STAGE 5 jour(s)
TYPE D'ÉVALUATION :	FORMATIVE
DOCUMENT(S) DÉLIVRÉ(S) :	ATTESTATION DE PRESENCE

DATE LIMITE D'INSCRIPTION : Minimum 30 jours avant la date de début de la session

RÉFÉRENCE DU STAGE :	FOR-17-CHENILLETTE COND		
N° DE SESSION	LIEU DU STAGE	DATES	GROUPEMENTS AUTORISÉS
FOR-17-CHENILLETTE COND-01	VIT	04-05-06-07-08 DECEMBRE	OUEST

CALENDRIER DES FORMATIONS 2017

CONDUITE

VENTILATEUR BRUMISATEUR GRANDE PUISSANCE (VBGP)

CONDITIONS D'ACCÈS :	Etre dans un centre de secours ayant un VBGP ou appartenir au GELD.		
PRÉ REQUIS :	Etre titulaire du COD2 PL et à jour de la FMPPA.		
OBJECTIFS :	Intervenir avec le VBGP dans toutes ses configurations opérationnelles et intervenir avec le VBGP et son module rail. Les personnels seront également formés à la conduite du VPCE (transport du VBGP).		
NOMBRE DE PLACES PAR STAGE :	4	DURÉE DU STAGE	5 jour(s)
TYPE D'ÉVALUATION :	FORMATIVE		
DOCUMENT(S) DÉLIVRÉ(S) :	ATTESTATION DE PRESENCE		

DATE LIMITE D'INSCRIPTION : Minimum 30 jours avant la date de début de la session

RÉFÉRENCE DU STAGE : FOR-17-VBGP

N° DE SESSION	LIEU DU STAGE	DATES	GROUPEMENTS AUTORISÉS
FOR-17-VBGP-01	LPM	ANNULEE	OUEST
FOR-17-VBGP-02	LPM	24-25-26-27-28 AVRIL	OUEST
FOR-17-VBGP-03	LPM	20-21-22-23-24 NOVEMBRE	OUEST

FORMATEUR

CALENDRIER DES FORMATIONS 2017

FORMATEUR

PRESELECTION FORMATEUR DE PREMIER SECOURS - PEDAGOGIE ADAPTEE A L'EMPLOI DE PREMIER SECOURS (PAE PS)

CONDITIONS D'ACCÈS :	Tous SPP ou SPV ayant plus de 3 ans d'ancienneté.		
PRÉ REQUIS :	Etre équipier VSAV à jour de sa FMPA.		
OBJECTIFS :	Evaluer les candidats sur leurs connaissances du contenu d'une formation PS, leurs techniques gestuelles ainsi que leur motivation à devenir formateur de premier secours du SDIS 13.		
NOMBRE DE PLACES PAR STAGE :	100	DURÉE DU STAGE	0,5 jour(s)
TYPE D'ÉVALUATION :	CERTIFICATIVE		
DOCUMENT(S) DÉLIVRÉ(S) :	ATTESTATION DE PRESENCE		

DATE LIMITE D'INSCRIPTION : Minimum 30 jours avant la date de début de la session

RÉFÉRENCE DU STAGE : FOR-17-PRESELECT FPS

N° DE SESSION	LIEU DU STAGE	DATES	GROUPEMENTS AUTORISÉS
FOR-17-PRESELECT FPS-01	CFD	26 JANVIER	TOUS

CALENDRIER DES FORMATIONS 2017

FORMATEUR

PICF (PÉDAGOGIE INITIALE COMMUNE DES FORMATEURS)

CONDITIONS D'ACCÈS :	Tout personnel concerné. Avoir validé l'évaluation de niveau organisée par le GFOR.		
PRÉ REQUIS :	Avoir réussi les tests de pré-sélection formateur de premier secours - pédagogie adaptée à l'emploi premier secours (PAE PS)		
OBJECTIFS :	Permettre aux formateurs d'évoluer dans leurs pratiques vers une pédagogie mieux adaptée à leur public (approche par les compétences) de connaître et de comprendre les différents courants pédagogiques et de se constituer une « trousse à outils » adaptée aux situations et objectifs de formations de l'univers pompier. Cette formation a vocation à être transversale pour tous les domaines de formation des SDIS. Elle a pour objectif de fournir aux formateurs un socle commun des connaissances en pédagogie et sera complétée par une seconde formation de formateurs, formation technique et d'application, adaptée à chaque spécialité (PAE).		
NOMBRE DE PLACES PAR STAGE :	12	DURÉE DU STAGE	5 jour(s)
TYPE D'ÉVALUATION :	CERTIFICATIVE		
DOCUMENT(S) DÉLIVRÉ(S) :	DIPLÔME PICF		

DATE LIMITE D'INSCRIPTION : Minimum 30 jours avant la date de début de la session

RÉFÉRENCE DU STAGE : FOR-17-PICF

N° DE SESSION	LIEU DU STAGE	DATES	GROUPEMENTS AUTORISÉS
FOR-17-PICF-01	CFD	20-21-22-23-24 MARS	TOUS
FOR-17-PICF-02	CFD	6-7-8-9-10 NOVEMBRE	TOUS

CALENDRIER DES FORMATIONS 2017

FORMATEUR

CARREFOUR DES TECHNIQUES			
CONDITIONS D'ACCÈS :	Tout personnel concerné. Avoir validé l'évaluation de niveau organisée par le GFOR.		
PRÉ REQUIS :	PICF		
OBJECTIFS :	Préparation à la pédagogie adaptée à l'emploi de premier secours (PAE PS) Avoir suivi le PICF.		
NOMBRE DE PLACES PAR STAGE :	12	DURÉE DU STAGE	1 jour(s)
TYPE D'ÉVALUATION :	FORMATIVE		
DOCUMENT(S) DÉLIVRÉ(S) :	ATTESTATION DE PRESENCE		

DATE LIMITE D'INSCRIPTION : Minimum 30 jours avant la date de début de la session

RÉFÉRENCE DU STAGE :		FOR-17-CARREFOUR TECH		
N° DE SESSION	LIEU DU STAGE	DATES	GROUPEMENTS AUTORISÉS	
FOR-17-CARREFOUR TECH-01S	CFD	20 AVRIL	TOUS	
FOR-17-CARREFOUR TECH-02S	CFD	23 NOVEMBRE	TOUS	

CALENDRIER DES FORMATIONS 2017

FORMATEUR

FORMATEUR DE PREMIERS SECOURS (PEDAGOGIE ADAPTEE A L'EMPLOI DE PREMIER SECOURS (PAE PS))

CONDITIONS D'ACCÈS :	Tout sapeur-pompier ayant au moins 3 ans d'ancienneté. Avoir été validé lors de la préselection des formateurs aux premiers secours. Etre à jour de la FMPA SAP.		
PRÉ REQUIS :	Avoir suivi la formation PICF.		
OBJECTIFS :	A la fin de la formation les participants seront capables d'enseigner les gestes de premiers secours en appliquant les directives pédagogiques.		
NOMBRE DE PLACES PAR STAGE :	12	DURÉE DU STAGE	5 jour(s)
TYPE D'ÉVALUATION :	CERTIFICATIVE		
DOCUMENT(S) DÉLIVRÉ(S) :	DIPLÔME		

DATE LIMITE D'INSCRIPTION : Minimum 30 jours avant la date de début de la session

RÉFÉRENCE DU STAGE : FOR-17-PAE FPS

N° DE SESSION	LIEU DU STAGE	DATES	GROUPEMENTS AUTORISÉS
FOR-17-PAE FPS-01	CFD	02-03-04-05 -09 MAI	TOUS
FOR-17-PAE FPS-02	CFD	27-28-29-30- NOVEMBRE 01 DECEMBRE	TOUS

CALENDRIER DES FORMATIONS 2017

FORMATEUR

FMPA DES FORMATEURS DE PREMIERS SECOURS

CONDITIONS D'ACCÈS :	Formateur PS actif inscrit sur la liste opérationnelle du SDIS 13 ou voulant l'intégrer.		
PRÉ REQUIS :	Etre détenteur de la formation de formateur de premiers secours et du certificat de compétences PAE PS (Ex PAE1).		
OBJECTIFS :	Connaître les mises à jour techniques, pédagogiques et administratives. Appliquer les techniques pédagogiques lors d'encadrement des stages FMPA SAP-Equipier Prompt-Secours, PSC1, PSE1-PSE2, Equipier VSAV et CA 1 équipe SAP.		
NOMBRE DE PLACES PAR STAGE :	15	DURÉE DU STAGE	1 jour(s)
TYPE D'ÉVALUATION :	FORMATIVE		
DOCUMENT(S) DÉLIVRÉ(S) :	ATTESTATION DE PRESENCE		

DATE LIMITE D'INSCRIPTION : Minimum 30 jours avant la date de début de la session

RÉFÉRENCE DU STAGE :	FOR-17-FMPA FPS		
N° DE SESSION	LIEU DU STAGE	DATES	GROUPEMENTS AUTORISÉS
FOR-17-FMPA FPS-01	CFD	6 AVRIL	TOUS
FOR-17-FMPA FPS-02	CFD	7 AVRIL	TOUS
FOR-17-FMPA FPS-03	CFD	21 AVRIL	TOUS
FOR-17-FMPA FPS-04	CFD	26 AVRIL	TOUS
FOR-17-FMPA FPS-05	CFD	27 AVRIL	TOUS
FOR-17-FMPA FPS-06	CFD	28 AVRIL	TOUS
FOR-17-FMPA FPS-07	CFD	29 MAI	TOUS
FOR-17-FMPA FPS-08	CFD	30 MAI	TOUS
FOR-17-FMPA FPS-09	CFD	31 MAI	TOUS
FOR-17-FMPA FPS-10	CFD	16 JUIN	TOUS
FOR-17-FMPA FPS-11	CFD	29 JUIN	TOUS
FOR-17-FMPA FPS-12	CFD	30 JUIN	TOUS
FOR-17-FMPA FPS-13	CFD	21 SEPTEMBRE	TOUS
FOR-17-FMPA FPS-14	CFD	22 SEPTEMBRE	TOUS
FOR-17-FMPA FPS-15	CFD	28 SEPTEMBRE	TOUS
FOR-17-FMPA FPS-16	CFD	29 SEPTEMBRE	TOUS

CALENDRIER DES FORMATIONS 2017

FOR-17-FMPA FPS-17	CFD	05 OCTOBRE	TOUS
FOR-17-FMPA FPS-18	CFD	06 OCTOBRE	TOUS
FOR-17-FMPA FPS-19	CFD	13 NOVEMBRE	TOUS
FOR-17-FMPA FPS-20	CFD	14 NOVEMBRE	TOUS
FOR-17-FMPA FPS-21	CFD	15 NOVEMBRE	TOUS
FOR-17-FMPA FPS-22	CFD	20 NOVEMBRE	TOUS
FOR-17-FMPA FPS-23	CFD	21 NOVEMBRE	TOUS
FOR-17-FMPA FPS-24	CFD	22 NOVEMBRE	TOUS
FOR-17-FMPA FPS-25	CFD	27 NOVEMBRE	TOUS

CALENDRIER DES FORMATIONS 2017

FORMATEUR

JOURNÉE D'INFORMATION DES FORMATEURS DE FORMATEUR DE PREMIERS SECOURS

CONDITIONS D'ACCÈS :	Formateur de formateurs en premier secours. Actif, inscrit sur la liste opérationnelle GFOR.		
PRÉ REQUIS :	Etre formateur de formateurs en premier secours (ex PAE2). Etre à jour de la formation continue instructeur.		
OBJECTIFS :	Connaître les mises à jour techniques, pédagogiques et administratives. Appliquer les techniques pédagogiques lors d'encadrement de formations aux premiers secours.		
NOMBRE DE PLACES PAR STAGE :	17	DURÉE DU STAGE	1 jour(s)
TYPE D'ÉVALUATION :	FORMATIVE		
DOCUMENT(S) DÉLIVRÉ(S) :	ATTESTATION DE PRESENCE		

DATE LIMITE D'INSCRIPTION : Minimum 30 jours avant la date de début de la session

RÉFÉRENCE DU STAGE :	FOR-17-JIFF		
N° DE SESSION	LIEU DU STAGE	DATES	GROUPEMENTS AUTORISÉS
FOR-17-JIFF-01	CFD	01 JUIN	TOUS
FOR-17-JIFF-02	CFD	02 JUIN	TOUS

CALENDRIER DES FORMATIONS 2017

FORMATEUR

PEDAGOGIE ADAPTEE A LA FORMATION DES ADULTES (PAFA)

CONDITIONS D'ACCÈS :	Tout public, formateurs actifs dans toutes les disciplines et futurs formateurs (SPP, SPV, AATS)		
PRÉ REQUIS :	Aucun.		
OBJECTIFS :	Permettre aux formateurs d'évoluer dans leurs pratiques vers une pédagogie mieux adaptée à leur public (approche par les compétences), de connaître et de comprendre les différents courants pédagogiques et de se constituer une « trousse à outils » adaptée aux situations et objectifs de formations de l'univers pompier. Cette formation a vocation à être transversale pour tous les domaines de formation des SDIS. Elle a pour objectif de fournir aux formateurs un socle commun des connaissances en pédagogie et sera complétée par une seconde formation de formateurs, formation technique et d'application, adaptée à chaque spécialité (PAE).		
NOMBRE DE PLACES PAR STAGE :	12	DURÉE DU STAGE	12 jour(s)
TYPE D'ÉVALUATION :	FORMATIVE		
DOCUMENT(S) DÉLIVRÉ(S) :	ATTESTATION		

DATE LIMITE D'INSCRIPTION : Minimum 30 jours avant la date de début de la session

RÉFÉRENCE DU STAGE : FOR-17-PAFA

N° DE SESSION	LIEU DU STAGE	DATES	GROUPEMENTS AUTORISÉS
FOR-17-PAFA-01	CFD	16-17-18-19 JANVIER 06-07-08-09-27-28 FEVRIER 01-02 MARS	TOUS
FOR-17-PAFA-02	CFD	20-21-22-23-FEVRIER 13-14-15-16 MARS 03-04-05-06 AVRIL	TOUS
FOR-17-PAFA-03	CFD	18-19-20-21 AVRIL 15-16-17-18 MAI 06-07-08-09 JUIN	TOUS
FOR-17-PAFA-04	CFD	18-19-20-21 SEPTEMBRE 09-10-11-12 OCTOBRE 06-07-08-09 NOVEMBRE ANNULEE	TOUS

CALENDRIER DES FORMATIONS 2017

FORMATEUR

ANIMATEUR SIMULATEUR (DIREX & CODIS)

CONDITIONS D'ACCÈS :	Etre motivé pour intégrer l'équipe des opérateurs DIREX du simulateur feux de forêt. Candidature validée par le chef de centre et le chef de groupement. Maîtrise de l'outil informatique et des systèmes de simulation. Maîtrise du simulateur de vol appréciée. Validation finale par le GFOR.		
PRÉ REQUIS :	FDF2 minimum pour l'opérateur DIREX. Formation CODIS pour l'opérateur CODIS.		
OBJECTIFS :	Connaître le fonctionnement du simulateur FDF, animer les différents exercices dans leur ensemble et s'adapter aux différents niveaux de formation.		
NOMBRE DE PLACES PAR STAGE :	8	DURÉE DU STAGE	5 jour(s)
TYPE D'ÉVALUATION :	FORMATIVE		
DOCUMENT(S) DÉLIVRÉ(S) :	ATTESTATION DE PRESENCE		

DATE LIMITE D'INSCRIPTION : Minimum 30 jours avant la date de début de la session

RÉFÉRENCE DU STAGE :	FOR-17-ANIM SIMU		
N° DE SESSION	LIEU DU STAGE	DATES	GROUPEMENTS AUTORISÉS
FOR-17-ANIM SIMU-01	CFD	23-24-25-26-27 JANVIER	TOUS

CALENDRIER DES FORMATIONS 2017

FORMATEUR

ANIMATEUR SIMULATEUR ANTARES

CONDITIONS D'ACCÈS :	Faire partie de l'équipe des animateurs DIREX simulateur feux de forêts.		
PRÉ REQUIS :	Etre animateur DIREX simulateur.		
OBJECTIFS :	Etre en capacité de mettre en œuvre et d'utiliser les outils du réseau de communication ANTARES.		
NOMBRE DE PLACES PAR STAGE :	14	DURÉE DU STAGE	0,5 jour(s)
TYPE D'ÉVALUATION :	FORMATIVE		
DOCUMENT(S) DÉLIVRÉ(S) :	ATTESTATION DE PRESENCE		

DATE LIMITE D'INSCRIPTION : Minimum 30 jours avant la date de début de la session

RÉFÉRENCE DU STAGE : FOR-17-ANIM SIMU ANTARES

N° DE SESSION	LIEU DU STAGE	DATES	GROUPEMENTS AUTORISÉS
FOR-17-ANIM SIMU ANTARES-01S	CFD	27 FEVRIER	TOUS

CALENDRIER DES FORMATIONS 2017

FORMATEUR

ANIMATEUR MAISON À FEUX

CONDITIONS D'ACCÈS :	Encadrer des formations INC au CFD et/ou dans les groupements. Etre proposé par son chef de centre et validé par le chef de groupement par ordre de priorité. Etre disponible en semaine et les week-end. Avoir une disponibilité de minimum 15 jours pour l'encadrement des formations de septembre à juin. Validation finale par le groupement formation.		
PRÉ REQUIS :	Personnels du grade de caporal à adjudant chef participant à l'encadrement des formations INC, (FIV, FISPP, FAE chef d'équipe, chef d'agrès).		
OBJECTIFS :	Utiliser et animer la maison à feux selon un scénario fixé après avoir assimilé la formation technique (KIDDE FIRE TRAINER).		
NOMBRE DE PLACES PAR STAGE :	12	DURÉE DU STAGE	4 jour(s)
TYPE D'ÉVALUATION :	FORMATIVE		
DOCUMENT(S) DÉLIVRÉ(S) :	ATTESTATION DE PRESENCE		

DATE LIMITE D'INSCRIPTION : Minimum 30 jours avant la date de début de la session

RÉFÉRENCE DU STAGE :	FOR-17-ANIM MAF		
N° DE SESSION	LIEU DU STAGE	DATES	GROUPEMENTS AUTORISÉS
FOR-17-ANIM MAF-01	CFD	20-21-22-23 NOVEMBRE	TOUS

CALENDRIER DES FORMATIONS 2017

FORMATEUR

FORMATEUR CAISSONS D'ENTRAINEMENT ET DE LUTTE FACE AUX PHENOMENES THERMIQUES

CONDITIONS D'ACCÈS :	Sous-officier SPP/SPV. Encadrer régulièrement des formations INC pour le GFOR.		
PRÉ REQUIS :	Chef d'agrès tout engin FOR1 et COD1.		
OBJECTIFS :	Etre capable de mettre en œuvre les caissons d'attaque et d'observation des phénomènes thermiques.		
NOMBRE DE PLACES PAR STAGE :	6	DURÉE DU STAGE	2 jour(s)
TYPE D'ÉVALUATION :	FORMATIVE		
DOCUMENT(S) DÉLIVRÉ(S) :	ATTESTATION DE PRESENCE		

DATE LIMITE D'INSCRIPTION : Minimum 30 jours avant la date de début de la session

RÉFÉRENCE DU STAGE : FOR-17-FORMAT CAISSONS

N° DE SESSION	LIEU DU STAGE	DATES	GROUPEMENTS AUTORISÉS
FOR-17-FORMAT CAISSONS-01	CFD	14-15 NOVEMBRE	TOUS

CALENDRIER DES FORMATIONS 2017

FORMATEUR

DYNAMIQUE DU FEU EN ESPACES CLOS ET SEMI-OUVERTS

CONDITIONS D'ACCÈS :	Stage ouvert en priorité aux membres du GFU, aux personnels formateurs Incendie du centre de formation, formateurs caisson Flash-over, superviseurs et Utilisateurs/Animateurs de la maison à feux. Candidature recevable uniquement sur proposition du chef de centre et validation du chef de groupement.		
PRÉ REQUIS :	Sous-officiers minimum.		
OBJECTIFS :	Devenir formateur incendie urbain et s'engager sur une période de 5 ans minimum dans l'encadrement des formations « Incendie » à raison de 15 jours de disponibilité sur la période de septembre à juin.		
NOMBRE DE PLACES PAR STAGE :	12	DURÉE DU STAGE	5 jour(s)
TYPE D'ÉVALUATION :	FORMATIVE		
DOCUMENT(S) DÉLIVRÉ(S) :	ATTESTATION DE PRESENCE		

DATE LIMITE D'INSCRIPTION : Minimum 30 jours avant la date de début de la session

RÉFÉRENCE DU STAGE :	FOR-17-DYNA FEU		
N° DE SESSION	LIEU DU STAGE	DATES	GROUPEMENTS AUTORISÉS
FOR-17-DYNA FEU-01	CFD	13-14-15-16-17 MARS	TOUS
FOR-17-DYNA FEU-02	CFD	09-10-11-12-13 OCTOBRE	TOUS
FOR-17-DYNA FEU-03	CFD	04-05-06-07-08 DECEMBRE	TOUS

CALENDRIER DES FORMATIONS 2017

FORMATEUR

ANIMATEUR AIRE D'ENTRAINEMENT ET DE SECURITE FEUX DE FORET

CONDITIONS D'ACCÈS :	Etre Animateur ou Superviseur Maison à feux. Etre validé par son chef de centre et par le chef de groupement par ordre de priorité. Participer activement aux encadrements de formation de la maison à feux. Validation finale par le groupement formation.		
PRÉ REQUIS :	Personnels sur liste d'aptitude ANIMAF ou SUPERMAF.		
OBJECTIFS :	Utiliser et animer l'aire FDF selon la formation technique (KIDDE FIRE TRAINER), le cahier des charges pédagogiques et les procédures qualité / sécurité.		
NOMBRE DE PLACES PAR STAGE :	10	DURÉE DU STAGE	2 jour(s)
TYPE D'ÉVALUATION :	FORMATIVE		
DOCUMENT(S) DÉLIVRÉ(S) :	ATTESTATION DE PRESENCE		

DATE LIMITE D'INSCRIPTION : Minimum 30 jours avant la date de début de la session

RÉFÉRENCE DU STAGE : FOR-17-ANIM AIRE FDF

N° DE SESSION	LIEU DU STAGE	DATES	GROUPEMENTS AUTORISÉS
FOR-17-ANIM AIRE FDF-01	CFD	A DETERMINER	TOUS

CALENDRIER DES FORMATIONS 2017

FORMATEUR

ANIMATEUR PTRI

CONDITIONS D'ACCÈS :	Etre SPP/ SPV et disponible en semaine.		
PRÉ REQUIS :	Sous officier minimum. Titulaire du chef d'agrès tout engin et du FOR1.		
OBJECTIFS :	Utiliser et animer le plateau technique risques industriels selon un scénario fixé après avoir assimilé la formation technique.		
NOMBRE DE PLACES PAR STAGE :	8	DURÉE DU STAGE	3 jour(s)
TYPE D'ÉVALUATION :	FORMATIVE		
DOCUMENT(S) DÉLIVRÉ(S) :	ATTESTATION DE PRESENCE		

DATE LIMITE D'INSCRIPTION : Minimum 30 jours avant la date de début de la session

RÉFÉRENCE DU STAGE : FOR-17-ANIM PTRI

N° DE SESSION	LIEU DU STAGE	DATES	GROUPEMENTS AUTORISÉS
FOR-17-ANIM PTRI-01	PTRI	10-11-12 JANVIER	TOUS

CALENDRIER DES FORMATIONS 2017

FORMATEUR

SUPERVISEUR AIRE D'ENTRAINEMENT ET DE SECURITE FEUX DE FORET

CONDITIONS D'ACCÈS :	Etre validé par le chef de centre et par le chef de groupement. Validation par le GFOR		
PRÉ REQUIS :	Personnels habilités « superviseur » maison à feux.		
OBJECTIFS :	Devenir directeur d'exercice et responsable sécurité selon un cahier des charges technique (KIDDE FIRE TRAINER), les procédures de qualité et de sécurité.		
NOMBRE DE PLACES PAR STAGE :	10	DURÉE DU STAGE	5 jour(s)
TYPE D'ÉVALUATION :	FORMATIVE		
DOCUMENT(S) DÉLIVRÉ(S) :	ATTESTATION DE PRESENCE		

DATE LIMITE D'INSCRIPTION : Minimum 30 jours avant la date de début de la session

RÉFÉRENCE DU STAGE :	FOR-17-SUPERV AIRE FDF		
N° DE SESSION	LIEU DU STAGE	DATES	GROUPEMENTS AUTORISÉS
FOR-17-SUPERV AIRE FDF-01	CFD	A DETERMINER	TOUS

CALENDRIER DES FORMATIONS 2017

FORMATEUR

SUPERVISEUR PTRI			
CONDITIONS D'ACCÈS :	Etre sous-officier SPP/SPV et disponible en semaine.		
PRÉ REQUIS :	Titulaire de l'animateur PTRI.		
OBJECTIFS :	Devenir directeur d'exercice sur le PTRI après avoir assimilé la formation technique, les procédures de qualité et de sécurité du concept.		
NOMBRE DE PLACES PAR STAGE :	5	DURÉE DU STAGE	3 jour(s)
TYPE D'ÉVALUATION :	FORMATIVE		
DOCUMENT(S) DÉLIVRÉ(S) :	ATTESTATION DE PRESENCE		

DATE LIMITE D'INSCRIPTION : Minimum 30 jours avant la date de début de la session

RÉFÉRENCE DU STAGE :	FOR-17-SUPERV PTRI		
N° DE SESSION	LIEU DU STAGE	DATES	GROUPEMENTS AUTORISÉS
FOR-17-SUPERV PTRI-01	PTRI	17-18-19 JANVIER	TOUS

CALENDRIER DES FORMATIONS 2017

FORMATEUR

FORMATION DES FORMATEURS CEPARI MOBILE

CONDITIONS D'ACCÈS :	Caporal aguérri au port de l'ARI. Etre prproposé par le Chef de Centre.		
PRÉ REQUIS :	FAE de chef d'équipe – FOR1 apprécié.		
OBJECTIFS :	Devenir formateur CEPARI (mobile).		
NOMBRE DE PLACES PAR STAGE :	16	DURÉE DU STAGE	0,5 jour(s)
TYPE D'ÉVALUATION :	FORMATIVE		
DOCUMENT(S) DÉLIVRÉ(S) :	ATTESTATION DE PRESENCE		

DATE LIMITE D'INSCRIPTION : Minimum 30 jours avant la date de début de la session

RÉFÉRENCE DU STAGE : FOR-17-FORMAT CEPARI MOBILE

N° DE SESSION	LIEU DU STAGE	DATES	GROUPEMENTS AUTORISÉS
FOR-17-FORMAT CEPARI MOBILE-01	AUB	22 AVRIL (matin)	GSU
FOR-17-FORMAT CEPARI MOBILE-02	AUB	22 AVRIL (après midi)	GSU
FOR-17-FORMAT CEPARI MOBILE-03	CFD	14 OCTOBRE (matin)	TOUS
FOR-17-FORMAT CEPARI MOBILE-04	CFD	14 OCTOBRE (après midi)	TOUS

CALENDRIER DES FORMATIONS 2017

FORMATEUR

FMPA DES FORMATEURS CEPPARI

CONDITIONS D'ACCÈS :	Etre formateur CEPPARI ou avoir satisfait aux tests permettant de devenir formateur CEPPARI.		
PRÉ REQUIS :	Etre FOR1.		
OBJECTIFS :	Maintenir la capacité à utiliser les outils du CEPPARI. Bilan de l'année passée et présentation des supports pédagogiques mis à jour.		
NOMBRE DE PLACES PAR STAGE :	24	DURÉE DU STAGE	1 jour(s)
TYPE D'ÉVALUATION :	FORMATIVE		
DOCUMENT(S) DÉLIVRÉ(S) :	ATTESTATION DE PRESENCE		

DATE LIMITE D'INSCRIPTION : Minimum 30 jours avant la date de début de la session

RÉFÉRENCE DU STAGE : FOR-17-FMPA FORMAT CEPPARI

N° DE SESSION	LIEU DU STAGE	DATES	GROUPEMENTS AUTORISÉS
FOR-17-FMPA FORMAT CEPPARI-01	CFD	10 OCTOBRE	TOUS

CALENDRIER DES FORMATIONS 2017

FORMATEUR

PREPARATION ANIMATEUR IPCS			
CONDITIONS D'ACCÈS :	Avoir été sélectionné par le référent IPCS du Groupement engagement citoyen.		
PRÉ REQUIS :	Aucun.		
OBJECTIFS :	Présentation en plénière du travail personnel demandé avant de débiter la formation animateur IPCS.		
NOMBRE DE PLACES PAR STAGE :	12	DURÉE DU STAGE	0,5 jour(s)
TYPE D'ÉVALUATION :	FORMATIVE		
DOCUMENT(S) DÉLIVRÉ(S) :	NEANT		

DATE LIMITE D'INSCRIPTION : Minimum 30 jours avant la date de début de la session

RÉFÉRENCE DU STAGE : FOR-17-PREPA ANIM IPCS

N° DE SESSION	LIEU DU STAGE	DATES	GROUPEMENTS AUTORISÉS
FOR-17-PREPA ANIM IPCS-01	CFD	11 SEPTEMBRE	TOUS
FOR-17-PREPA ANIM IPCS-02	CFD	19 OCTOBRE	TOUS

CALENDRIER DES FORMATIONS 2017

FORMATEUR

ANIMATEUR IPCS

CONDITIONS D'ACCÈS :	Etre SPP ou SPV depuis 10 ans au moins et se porter candidat au travers d'un lettre de motivation et d'un CV avec l'accord de la hiérarchie. Les candidatures seront adressées au groupement engagement citoyen pour validation du référent IPCS.		
PRÉ REQUIS :	Aucun.		
OBJECTIFS :	La validation en qualité d'animateur sera complète à l'issue d'une période d'accompagnement (tutorat) pratique sur le terrain. A terme l'animateur sera en mesure de dispenser les IPCS au sein des établissements scolaires.		
NOMBRE DE PLACES PAR STAGE :	13	DURÉE DU STAGE	3 jour(s)
TYPE D'ÉVALUATION :	FORMATIVE		
DOCUMENT(S) DÉLIVRÉ(S) :	ATTESTATION DE PRESENCE		

DATE LIMITE D'INSCRIPTION : Minimum 30 jours avant la date de début de la session

RÉFÉRENCE DU STAGE :	FOR-17-ANIM IPCS		
N° DE SESSION	LIEU DU STAGE	DATES	GROUPEMENTS AUTORISÉS
FOR-17-ANIM IPCS-01	CFD	09-10-11- OCTOBRE	TOUS
FOR-17-ANIM IPCS-02	CFD	27-28-29 NOVEMBRE	TOUS

CALENDRIER DES FORMATIONS 2017

FORMATEUR

DÉVELOPPEMENT DES FORMATIONS

CONDITIONS D'ACCÈS :	Etre choisi par le GFOR.		
PRÉ REQUIS :	Etre SPP ou SPV ayant des compétences dans les domaines développés. FOR2 souhaité.		
OBJECTIFS :	Développement et conception de contenu de formations.		
NOMBRE DE PLACES PAR STAGE :	4	DURÉE DU STAGE	3 jour(s)
TYPE D'ÉVALUATION :	NEANT		
DOCUMENT(S) DÉLIVRÉ(S) :	NEANT		

DATE LIMITE D'INSCRIPTION : Minimum 30 jours avant la date de début de la session

RÉFÉRENCE DU STAGE :	FOR-17-DEV FORM		
N° DE SESSION	LIEU DU STAGE	DATES	GROUPEMENTS AUTORISÉS
FOR-17-DEV FORM-01	CFD	A DETERMINER	TOUS
FOR-17-DEV FORM-02	CFD	A DETERMINER	TOUS
FOR-17-DEV FORM-03	CFD	A DETERMINER	TOUS
FOR-17-DEV FORM-04	CFD	A DETERMINER	TOUS
FOR-17-DEV FORM-05	CFD	A DETERMINER	TOUS
FOR-17-DEV FORM-06	CFD	A DETERMINER	TOUS
FOR-17-DEV FORM-07	CFD	A DETERMINER	TOUS
FOR-17-DEV FORM-08	CFD	A DETERMINER	TOUS
FOR-17-DEV FORM-09	CFD	A DETERMINER	TOUS
FOR-17-DEV FORM-10	CFD	A DETERMINER	TOUS
FOR-17-DEV FORM-11	CFD	A DETERMINER	TOUS
FOR-17-DEV FORM-12	CFD	A DETERMINER	TOUS
FOR-17-DEV FORM-13	CFD	A DETERMINER	TOUS
FOR-17-DEV FORM-14	CFD	A DETERMINER	TOUS
FOR-17-DEV FORM-15	CFD	A DETERMINER	TOUS
FOR-17-DEV FORM-16	CFD	A DETERMINER	TOUS
FOR-17-DEV FORM-17	CFD	A DETERMINER	TOUS

CALENDRIER DES FORMATIONS 2017

FOR-17-DEV FORM-18	CFD	A DETERMINER	TOUS
FOR-17-DEV FORM-19	CFD	A DETERMINER	TOUS
FOR-17-DEV FORM-20	CFD	A DETERMINER	TOUS
FOR-17-DEV FORM-21	CFD	A DETERMINER	TOUS
FOR-17-DEV FORM-22	CFD	A DETERMINER	TOUS
FOR-17-DEV FORM-23	CFD	A DETERMINER	TOUS
FOR-17-DEV FORM-24	CFD	A DETERMINER	TOUS
FOR-17-DEV FORM-25	CFD	A DETERMINER	TOUS
FOR-17-DEV FORM-26	CFD	A DETERMINER	TOUS
FOR-17-DEV FORM-27	CFD	A DETERMINER	TOUS
FOR-17-DEV FORM-28	CFD	A DETERMINER	TOUS
FOR-17-DEV FORM-29	CFD	A DETERMINER	TOUS
FOR-17-DEV FORM-30	CFD	A DETERMINER	TOUS
FOR-17-DEV FORM-31	CFD	A DETERMINER	TOUS
FOR-17-DEV FORM-32	CFD	A DETERMINER	TOUS

TRANSMISSIONS

CALENDRIER DES FORMATIONS 2017

TRANSMISSIONS

STATIONNAIRE LOGICIEL CS			
CONDITIONS D'ACCÈS :	Sur avis du chef de centre.		
PRÉ REQUIS :	Etre équipier.		
OBJECTIFS :	Réaliser les missions du stationnaire.		
NOMBRE DE PLACES PAR STAGE :	12	DURÉE DU STAGE	2 jour(s)
TYPE D'ÉVALUATION :	FORMATIVE		
DOCUMENT(S) DÉLIVRÉ(S) :	ATTESTATION DE PRESENCE		

DATE LIMITE D'INSCRIPTION : Minimum 30 jours avant la date de début de la session

RÉFÉRENCE DU STAGE :	FOR-17-STAG LOG CS		
N° DE SESSION	LIEU DU STAGE	DATES	GROUPEMENTS AUTORISÉS
FOR-17-STAG LOG CS-01	CFD	23-24 JANVIER ANNULEE	TOUS
FOR-17-STAG LOG CS-02	CFD	07-08 FEVRIER ANNULEE	TOUS
FOR-17-STAG LOG CS-03	CFD	28 FEVRIER AU 01 MARS ANNULEE	TOUS
FOR-17-STAG LOG CS-04	CFD	09-10 MARS	TOUS
FOR-17-STAG LOG CS-05	CFD	03-04 AVRIL	TOUS
FOR-17-STAG LOG CS-06	CFD	10-11 AVRIL	TOUS
FOR-17-STAG LOG CS-07	CFD	26-27 AVRIL	TOUS
FOR-17-STAG LOG CS-08	CFD	30-31 MAI	TOUS
FOR-17-STAG LOG CS-09	CFD	06-07 JUIN	TOUS

CALENDRIER DES FORMATIONS 2017

TRANSMISSIONS

GESTIONNAIRE LOGICIEL CS

CONDITIONS D'ACCÈS :	Sur les avis des chefs de centre et validation du chef de groupement.		
PRÉ REQUIS :	Stationnaire.		
OBJECTIFS :	Réfèrent opérationnel du progiciel AUTOCS au sein du CIS.		
NOMBRE DE PLACES PAR STAGE :	12	DURÉE DU STAGE	1 jour(s)
TYPE D'ÉVALUATION :	FORMATIVE		
DOCUMENT(S) DÉLIVRÉ(S) :	ATTESTATION DE PRESENCE		

DATE LIMITE D'INSCRIPTION : Minimum 30 jours avant la date de début de la session

RÉFÉRENCE DU STAGE : FOR-17-GEST LOG CS

N° DE SESSION	LIEU DU STAGE	DATES	GROUPEMENTS AUTORISÉS
FOR-17-GEST LOG CS-01	CFD	30 JANVIER ANNULEE	TOUS
FOR-17-GEST LOG CS-02	CFD	02 MARS ANNULEE	TOUS
FOR-17-GEST LOG CS-03	CFD	22 MARS	TOUS
FOR-17-GEST LOG CS-04	CFD	02 MAI	TOUS
FOR-17-GEST LOG CS-05	CFD	12 JUIN	TOUS
FOR-17-GEST LOG CS-06	CFD	18 SEPTEMBRE	TOUS
FOR-17-GEST LOG CS-07	CFD	19 SEPTEMBRE	TOUS
FOR-17-GEST LOG CS-08	CFD	06 OCTOBRE	TOUS
FOR-17-GEST LOG CS-09	CFD	06 NOVEMBRE	TOUS
FOR-17-GEST LOG CS-10	CFD	23 NOVEMBRE	TOUS

CALENDRIER DES FORMATIONS 2017

TRANSMISSIONS

RÉFÉRENT LOGICIEL CS

CONDITIONS D'ACCÈS :	Sur avis du chef de groupement.		
PRÉ REQUIS :	Etre gestionnaire.		
OBJECTIFS :	Réfèrent opérationnel du progiciel AUTOCS au sein du GPT.		
NOMBRE DE PLACES PAR STAGE :	12	DURÉE DU STAGE	1 jour(s)
TYPE D'ÉVALUATION :	FORMATIVE		
DOCUMENT(S) DÉLIVRÉ(S) :	ATTESTATION DE PRESENCE		

DATE LIMITE D'INSCRIPTION : Minimum 30 jours avant la date de début de la session

RÉFÉRENCE DU STAGE : FOR-17-REF LOG CS

N° DE SESSION	LIEU DU STAGE	DATES	GROUPEMENTS AUTORISÉS
FOR-17-REF LOG CS-01	CFD	21 MARS	TOUS
FOR-17-REF LOG CS-02	CFD	22 MAI	TOUS

CALENDRIER DES FORMATIONS 2017

TRANSMISSIONS

TRS1			
CONDITIONS D'ACCÈS :	Etre SP depuis au moins 2 ans. Les stagiaires devront appartenir à un CIS doté d'un outils de commandement et de transmissions		
PRÉ REQUIS :	Equipier incendie SPV		
OBJECTIFS :	A l'issue de cette formation, le participant sera capable de mettre en œuvre un PC de site, un PC de colonne ou une berce de commandement.		
NOMBRE DE PLACES PAR STAGE :	12	DURÉE DU STAGE	3 jour(s)
TYPE D'ÉVALUATION :	CERTIFICATIVE		
DOCUMENT(S) DÉLIVRÉ(S) :	DIPLÔME TRS1		

DATE LIMITE D'INSCRIPTION : Minimum 30 jours avant la date de début de la session

RÉFÉRENCE DU STAGE :		FOR-17-TRS1	
N° DE SESSION	LIEU DU STAGE	DATES	GROUPEMENTS AUTORISÉS
FOR-17-TRS1-01	CBE	03-04-05-06 AVRIL	OUEST
FOR-17-TRS1-02	SMC	09-10-11-12 MAI	NORD
FOR-17-TRS1-03	AUR	29 -30-31 MAI 01 JUIN	SUD
FOR-17-TRS1-04	BER	10-11-17-18 JUIN	CENTRE
FOR-17-TRS1-05	TRE	20-21-22-23 JUIN	EST

CALENDRIER DES FORMATIONS 2017

TRANSMISSIONS

TRS2 MODULE A (SAPEUR-POMPIER CODIS)

CONDITIONS D'ACCÈS :	Etre opérateur SPP ou SPV au CTA/CODIS.		
PRÉ REQUIS :	TRS1 souhaité.		
OBJECTIFS :	Connaître et exploiter les moyens de transmissions de la salle opérationnelle. Respecter et faire respecter les procédures radio.		
NOMBRE DE PLACES PAR STAGE :	12	DURÉE DU STAGE	5 jour(s)
TYPE D'ÉVALUATION :	CERTIFICATIVE		
DOCUMENT(S) DÉLIVRÉ(S) :	DIPLÔME TRS2 MOD A		

DATE LIMITE D'INSCRIPTION : Minimum 30 jours avant la date de début de la session

RÉFÉRENCE DU STAGE : FOR-17-TRS2 MOD A

N° DE SESSION	LIEU DU STAGE	DATES	GROUPEMENTS AUTORISÉS
FOR-17-TRS2 MOD A-01	CODIS	06-07-08-09-10 FEVRIER ANNULEE	TOUS
FOR-17-TRS2 MOD A-02	CODIS	27-28-29-30 NOVEMBRE 01 DECEMBRE	TOUS
FOR-17-TRS2 MOD A-03	CODIS	A DETERMINER	TOUS

CALENDRIER DES FORMATIONS 2017

TRANSMISSIONS

TRS2 MODULE B OPÉRATEUR CTA (OP CTA)

CONDITIONS D'ACCÈS :	Etre opérateur SPP ou SPV au CTA/CODIS et avoir participé à une sélection (dossier + entretien).		
PRÉ REQUIS :	TRS1 souhaité.		
OBJECTIFS :	Maîtriser le SGO (système de gestion opérationnel).		
NOMBRE DE PLACES PAR STAGE :	12	DURÉE DU STAGE	10 jour(s)
TYPE D'ÉVALUATION :	CERTIFICATIVE		
DOCUMENT(S) DÉLIVRÉ(S) :	DIPLÔME TRS2 MOD B		

DATE LIMITE D'INSCRIPTION : Minimum 30 jours avant la date de début de la session

RÉFÉRENCE DU STAGE : FOR-17-TRS2 MOD B

N° DE SESSION	LIEU DU STAGE	DATES	GROUPEMENTS AUTORISÉS
FOR-17-TRS2 MOD B-01	CODIS	13-14-15-16-17 MARS 27-28-28-30-31 MARS	TOUS
FOR-17-TRS2 MOD B-02	CODIS	24-25-26-27-28 AVRIL 15-16-17-18-19 MAI	TOUS
FOR-17-TRS2 MOD B-03	CODIS	06-07-08-09-10 NOVEMBRE 20-21-22-23-24 NOVEMBRE	TOUS

CALENDRIER DES FORMATIONS 2017

TRANSMISSIONS

TRS2 MODULE C OPÉRATEUR SSU ET OPCO

CONDITIONS D'ACCÈS :	Etre SPP ou SPV opérateur CTA confirmé.		
PRÉ REQUIS :	TRS1		
OBJECTIFS :	Acquérir les connaissances nécessaires afin de tenir l'emploi d'opérateur SSU et CODIS.		
NOMBRE DE PLACES PAR STAGE :	12	DURÉE DU STAGE	5 jour(s)
TYPE D'ÉVALUATION :	CERTIFICATIVE		
DOCUMENT(S) DÉLIVRÉ(S) :	DIPLÔME TRS2 MOD C		

DATE LIMITE D'INSCRIPTION : Minimum 30 jours avant la date de début de la session

RÉFÉRENCE DU STAGE :	FOR-17-TRS2 MOD C		
N° DE SESSION	LIEU DU STAGE	DATES	GROUPEMENTS AUTORISÉS
FOR-17-TRS2 MOD C-01	CODIS	23-24-15-26-27 JANVIER	TOUS
FOR-17-TRS2 MOD C-02	CODIS	03-04-05-06-07 OCTOBRE	TOUS
FOR-17-TRS2 MOD C-03	CODIS	A DETERMINER	TOUS

CALENDRIER DES FORMATIONS 2017

TRANSMISSIONS

TRS3			
CONDITIONS D'ACCÈS :	Etre titulaire de l'ensemble des modules du TRS2.		
PRÉ REQUIS :	SPP - Lieutenant ou adjoint au chef de salle .		
OBJECTIFS :	Maîtriser l'ensemble de la bibliographie et de gestion opérationnelle du Département. Maîtriser les différents systèmes d'information et communication et résilience du CTA/CODIS. Officier d'encadrement de l'équipe de garde.		
NOMBRE DE PLACES PAR STAGE :	12	DURÉE DU STAGE	15 jour(s)
TYPE D'ÉVALUATION :	CERTIFICATIVE		
DOCUMENT(S) DÉLIVRÉ(S) :	DIPLÔME TRS3		

DATE LIMITE D'INSCRIPTION : Minimum 30 jours avant la date de début de la session

RÉFÉRENCE DU STAGE : FOR-17-TRS3

N° DE SESSION	LIEU DU STAGE	DATES	GROUPEMENTS AUTORISÉS
FOR-17-TRS3-01	CODIS	06-07-08-09-10-27-28-29-30-31 MARS 03-04-05-06-07 AVRIL	TOUS

CALENDRIER DES FORMATIONS 2017

TRANSMISSIONS

SUPERVISEUR CTA CODIS

CONDITIONS D'ACCÈS :	Sergent chef ou adjudant SPP/SPV au CTA/CODIS.		
PRÉ REQUIS :	Etre titulaire de l'ensemble des modules du TRS2.		
OBJECTIFS :	Maîtriser les procédures, les directives opérationnelles du CTA/CODIS - Superviser les opérateurs.		
NOMBRE DE PLACES PAR STAGE :	12	DURÉE DU STAGE	5 jour(s)
TYPE D'ÉVALUATION :	CERTIFICATIVE		
DOCUMENT(S) DÉLIVRÉ(S) :	DIPLÔME SUPERCODIS		

DATE LIMITE D'INSCRIPTION : Minimum 30 jours avant la date de début de la session

RÉFÉRENCE DU STAGE : FOR-17-SUPERV CTA CODIS

N° DE SESSION	LIEU DU STAGE	DATES	GROUPEMENTS AUTORISÉS
FOR-17-SUPERV CTA CODIS-01	CODIS	27-28 FEVRIER 01-02-03 MARS ANNULEE	TOUS

CALENDRIER DES FORMATIONS 2017

TRANSMISSIONS

FMPA CADRES CODIS

CONDITIONS D'ACCÈS :	Cadres tenant des fonctions d'officier ou de superviseur au CTA/CODIS.		
PRÉ REQUIS :	GOC3- FDF3- ou sous officier superviseur.		
OBJECTIFS :	Maintenir les savoir et savoir faire au CTA/CODIS- Formation sur de nouveaux matériels.		
NOMBRE DE PLACES PAR STAGE :	8	DURÉE DU STAGE	1 jour(s)
TYPE D'ÉVALUATION :	FORMATIVE		
DOCUMENT(S) DÉLIVRÉ(S) :	ATTESTATION DE PRESENCE		

DATE LIMITE D'INSCRIPTION : Minimum 30 jours avant la date de début de la session

RÉFÉRENCE DU STAGE : FOR-17-FMPA CADRES CODIS

N° DE SESSION	LIEU DU STAGE	DATES	GROUPEMENTS AUTORISÉS
FOR-17-FMPA CADRES CODIS-01	CODIS	07 FEVRIER	TOUS
FOR-17-FMPA CADRES CODIS-02	CODIS	05 AVRIL	TOUS
FOR-17-FMPA CADRES CODIS-03	CODIS	18 AVRIL	TOUS
FOR-17-FMPA CADRES CODIS-04	CODIS	16 MAI	TOUS
FOR-17-FMPA CADRES CODIS-05	CODIS	30 MAI	TOUS
FOR-17-FMPA CADRES CODIS-06	CODIS	07 JUIN	TOUS
FOR-17-FMPA CADRES CODIS-07	CODIS	14 JUIN	TOUS
FOR-17-FMPA CADRES CODIS-08	CODIS	20 JUIN	TOUS
FOR-17-FMPA CADRES CODIS-09	CODIS	27 JUIN	TOUS
FOR-17-FMPA CADRES CODIS-10	CODIS	26 SEPTEMBRE	TOUS
FOR-17-FMPA CADRES CODIS-11	CODIS	11 OCTOBRE	TOUS
FOR-17-FMPA CADRES CODIS-12	CODIS	25 OCTOBRE	TOUS
FOR-17-FMPA CADRES CODIS-13	CODIS	16 NOVEMBRE	TOUS
FOR-17-FMPA CADRES CODIS-14	CODIS	23 NOVEMBRE	TOUS

CALENDRIER DES FORMATIONS 2017

FOR-17-FMPA CADRES CODIS-15

CODIS

05 DECEMBRE

TOUS

CALENDRIER DES FORMATIONS 2017

TRANSMISSIONS

FMPA ANTARES CHEFS DE COLONNE CODIS

CONDITIONS D'ACCÈS :	Cadres assurant les fonctions d'officier de garde CODIS, officiers renfort.		
PRÉ REQUIS :	GOC4 -FDF4 minimum.		
OBJECTIFS :	Maintenir les acquis sur les outils et procédures en vigueur au CTA/CODIS et dans les PC.		
NOMBRE DE PLACES PAR STAGE :	12	DURÉE DU STAGE	0,5 jour(s)
TYPE D'ÉVALUATION :	FORMATIVE		
DOCUMENT(S) DÉLIVRÉ(S) :	ATTESTATION DE PRESENCE		

DATE LIMITE D'INSCRIPTION : Minimum 30 jours avant la date de début de la session

RÉFÉRENCE DU STAGE : FOR-17-FMPA CDC CODIS

N° DE SESSION	LIEU DU STAGE	DATES	GROUPEMENTS AUTORISÉS
FOR-17-FMPA CDC CODIS-01	CODIS	09 MAI (matin)	TOUS
FOR-17-FMPA CDC CODIS-02	CODIS	12 JUIN (matin)	TOUS

CALENDRIER DES FORMATIONS 2017

TRANSMISSIONS

FMPA OPÉRATEURS PC & CECDT

CONDITIONS D'ACCÈS :	Personnel tenant les fonctions d'opérateur dans les PC.		
PRÉ REQUIS :	Etre titulaire du TRS1.		
OBJECTIFS :	Maîtriser la mise en œuvre des PCC et berce. Connaître les différentes fonctions d'un poste de commandement.		
NOMBRE DE PLACES PAR STAGE :	12	DURÉE DU STAGE	1 jour(s)
TYPE D'ÉVALUATION :	FORMATIVE		
DOCUMENT(S) DÉLIVRÉ(S) :	ATTESTATION DE PRESENCE		

DATE LIMITE D'INSCRIPTION : Minimum 30 jours avant la date de début de la session

RÉFÉRENCE DU STAGE :	FOR-17-OP PC		
N° DE SESSION	LIEU DU STAGE	DATES	GROUPEMENTS AUTORISÉS
FOR-17-OP PC-01	AD	06 AVRIL	NORD
FOR-17-OP PC-02	AD	13 AVRIL	OUEST
FOR-17-OP PC-03	AD	20 AVRIL	CENTRE
FOR-17-OP PC-04	AD	25 AVRIL	EST
FOR-17-OP PC-05	AD	28 AVRIL	SUD
FOR-17-OP PC-06	AD	04 MAI	NORD
FOR-17-OP PC-07	AD	11 MAI	OUEST
FOR-17-OP PC-08	AD	18 MAI	CENTRE
FOR-17-OP PC-09	AD	23 MAI	EST
FOR-17-OP PC-10	AD	31 MAI	SUD
FOR-17-OP PC-11	AD	01 JUIN	NORD
FOR-17-OP PC-12	AD	08 JUIN	OUEST
FOR-17-OP PC-13	AD	15 JUIN	CENTRE
FOR-17-OP PC-14	AD	22 JUIN	EST

CALENDRIER DES FORMATIONS 2017

FOR-17-OP PC-15

AD

29 JUIN

SUD

CALENDRIER DES FORMATIONS 2017

TRANSMISSIONS

FMPA CADRES CHAINE COMMANDEMENT PC 2 FONCTIONS

CONDITIONS D'ACCÈS :	Occuper les fonctions de chef de groupe urbain et feux de forêts.		
PRÉ REQUIS :	Etre titulaire du GOC3 et du FDF3.		
OBJECTIFS :	Maîtriser les fonctions "moyens" et "renseignements" dans un PC colonne.		
NOMBRE DE PLACES PAR STAGE :	12	DURÉE DU STAGE	0,5 jour(s)
TYPE D'ÉVALUATION :	FORMATIVE		
DOCUMENT(S) DÉLIVRÉ(S) :	ATTESTATION DE PRESENCE		

DATE LIMITE D'INSCRIPTION : Minimum 30 jours avant la date de début de la session

RÉFÉRENCE DU STAGE : FOR-17-FMPA CADRES PC2F

N° DE SESSION	LIEU DU STAGE	DATES	GROUPEMENTS AUTORISÉS
FOR-17-FMPA CADRES PC2F-01	CODIS	24 AVRIL (matin)	TOUS
FOR-17-FMPA CADRES PC2F-02	CODIS	02 MAI (matin)	TOUS
FOR-17-FMPA CADRES PC2F-03	CODIS	29 MAI (matin)	TOUS
FOR-17-FMPA CADRES PC2F-04	CODIS	06 JUIN (matin)	TOUS
FOR-17-FMPA CADRES PC2F-05	CODIS	19 JUIN (matin)	TOUS

CALENDRIER DES FORMATIONS 2017

TRANSMISSIONS

FMPA CADRES

CONDITIONS D'ACCÈS :	Occuper les fonctions de : Chef de groupe, Chef de colonne, Chef de site.		
PRÉ REQUIS :	GOC3, GOC4, GOC5.		
OBJECTIFS :	Participer à des journées formatives sur le TOP et le GOC avec exercices de mise en œuvre d'un PC.		
NOMBRE DE PLACES PAR STAGE :	16	DURÉE DU STAGE	1 jour(s)
TYPE D'ÉVALUATION :	FORMATIVE		
DOCUMENT(S) DÉLIVRÉ(S) :	ATTESTATION DE PRESENCE		

DATE LIMITE D'INSCRIPTION : Minimum 30 jours avant la date de début de la session

RÉFÉRENCE DU STAGE : FOR-17-FMPA CADRES

N° DE SESSION	LIEU DU STAGE	DATES	GROUPEMENTS AUTORISÉS
FOR-17-FMPA CADRES-01	MAT	15 NOVEMBRE	OUEST
FOR-17-FMPA CADRES-02	AD	A DETERMINER	CENTRE
FOR-17-FMPA CADRES-03	ARL	06 JANVIER	NORD
FOR-17-FMPA CADRES-04	AD	A DETERMINER	SUD
FOR-17-FMPA CADRES-05	AD	A DETERMINER	EST

NAUTIQUE

CALENDRIER DES FORMATIONS 2017

NAUTIQUE

PRESELECTION BNSSA			
CONDITIONS D'ACCÈS :	Etre sapeur-pompier. Aptitude médicale. Faire partie de la future équipe des nageurs-sauveteurs des postes de secours des plages du département.		
PRÉ REQUIS :	Equipier prompt secours et à jour de sa FMPA.		
OBJECTIFS :	Test d'aptitude physique afin d'accéder au stage BNSSA.		
NOMBRE DE PLACES PAR STAGE :	12	DURÉE DU STAGE	0,5 jour(s)
TYPE D'ÉVALUATION :	CERTIFICATIVE		
DOCUMENT(S) DÉLIVRÉ(S) :	ATTESTATION DE PRESENCE		

DATE LIMITE D'INSCRIPTION : Minimum 30 jours avant la date de début de la session

RÉFÉRENCE DU STAGE :		FOR-17-PRESELECT BNSSA		
N° DE SESSION	LIEU DU STAGE	DATES	GROUPEMENTS AUTORISÉS	
FOR-17-PRESELECT BNSSA-01	PISCINE IST	16 JANVIER	TOUS	

CALENDRIER DES FORMATIONS 2017

NAUTIQUE

BNSSA

CONDITIONS D'ACCÈS :	Avoir 17 ans minimum le jour de l'examen. Faire partie de la future équipe des nageurs-sauveteurs des postes de secours des plages du département, Sur avis du CTD.		
PRÉ REQUIS :	Titulaire de l'équipier prompt secours et à jour de sa FMPA. Apte au test d'accessibilité BNSSA.		
OBJECTIFS :	Préparer l'examen du BNSSA pour le personnel intégré au dispositif de surveillance des plages du département		
NOMBRE DE PLACES PAR STAGE :	15	DURÉE DU STAGE	5 jour(s)
TYPE D'ÉVALUATION :	FORMATIVE		
DOCUMENT(S) DÉLIVRÉ(S) :	ATTESTATION DE PRESENCE		

DATE LIMITE D'INSCRIPTION : Minimum 30 jours avant la date de début de la session

RÉFÉRENCE DU STAGE : FOR-17-BNSSA

N° DE SESSION	LIEU DU STAGE	DATES	GROUPEMENTS AUTORISÉS
FOR-17-BNSSA-01	PISCINE IST	13-14-15-16-17 FEVRIER	TOUS

CALENDRIER DES FORMATIONS 2017

NAUTIQUE

EXAMEN BNSSA PRÉFECTURE ET RECYCLAGE

CONDITIONS D'ACCÈS :	Faire partie de l'équipe des nageurs-sauveteurs des postes de secours des plages ou vouloir l'intégrer. Sur avis du CTD.		
PRÉ REQUIS :	Titulaire de l'équipier prompt secours et à jour de sa FMPA. Titulaire du BNSSA ou avoir suivi le stage.		
OBJECTIFS :	Examen et maintien des acquis du BNSSA pour le personnel intégré au dispositif de surveillance des plages du département,		
NOMBRE DE PLACES PAR STAGE :	6	DURÉE DU STAGE	1 jour(s)
TYPE D'ÉVALUATION :	CERTIFICATIVE		
DOCUMENT(S) DÉLIVRÉ(S) :	DIPLÔME BNSSA DELIVRE PAR LA PREFECTURE OU ATTESTATION DE RECYCLAGE		

DATE LIMITE D'INSCRIPTION : Minimum 30 jours avant la date de début de la session

RÉFÉRENCE DU STAGE : FOR-17-EXAM BNSSA

N° DE SESSION	LIEU DU STAGE	DATES	GROUPEMENTS AUTORISÉS
FOR-17-EXAM BNSSA-01	PISCINE AIX	09 FEVRIER	TOUS
FOR-17-EXAM BNSSA-02	PISCINE SALON	16 MARS	TOUS
FOR-17-EXAM BNSSA-03	PISCINE AIX	30 MARS	TOUS
FOR-17-EXAM BNSSA-04	PISCINE AIX	27 AVRIL	TOUS
FOR-17-EXAM BNSSA-05	PISCINE SALON	11 MAI	TOUS
FOR-17-EXAM BNSSA-06	PISCINE SALON	23 MAI	TOUS

CALENDRIER DES FORMATIONS 2017

NAUTIQUE

RECYCLAGE BNSSA	
CONDITIONS D'ACCÈS :	Faire partie de l'équipe des nageurs-sauveteurs des postes de secours des plages. Recyclage tous les 5 ans.
PRÉ REQUIS :	BNSSA
OBJECTIFS :	Maintien des acquis du BNSSA pour le personnel intégré au dispositif de surveillance des plages du département,
NOMBRE DE PLACES PAR STAGE :	20
DURÉE DU STAGE	1 jour + 4 matinées jour(s)
TYPE D'ÉVALUATION :	CERTIFICATIVE
DOCUMENT(S) DÉLIVRÉ(S) :	ATTESTATION DE PRESENCE

DATE LIMITE D'INSCRIPTION : Minimum 30 jours avant la date de début de la session

RÉFÉRENCE DU STAGE :	FOR-17-RECYCL BNSSA		
N° DE SESSION	LIEU DU STAGE	DATES	GROUPEMENTS AUTORISÉS
FOR-17-RECYCL BNSSA-01	PISCINE IST	18-19-20-21 AVRIL	TOUS

CALENDRIER DES FORMATIONS 2017

NAUTIQUE

NAGEUR SAUVETEUR SAISONNIER - FORMATION INITIALE - RECYCLAGE 6ÈME ANNÉE

CONDITIONS D'ACCÈS :	Etre apte médicalement. Vouloir intégrer l'équipe départementale des nageurs-sauveteurs des postes de secours des plages. Recyclage la 6ème année.		
PRÉ REQUIS :	Titulaire du BNSSA et le PSE1 en cours de validité.		
OBJECTIFS :	Surveillance des plages des plages du département		
NOMBRE DE PLACES PAR STAGE :	20	DURÉE DU STAGE	3 jour(s)
TYPE D'ÉVALUATION :	CERTIFICATIVE		
DOCUMENT(S) DÉLIVRÉ(S) :	ATTESTATION DE REUSSITE		

DATE LIMITE D'INSCRIPTION : Minimum 30 jours avant la date de début de la session

RÉFÉRENCE DU STAGE : FOR-17-FI NAG SAUV SAISON

N° DE SESSION	LIEU DU STAGE	DATES	GROUPEMENTS AUTORISÉS
FOR-17-FI NAG SAUV SAISON-01	MAT	06-07-08 MAI	TOUS

CALENDRIER DES FORMATIONS 2017

NAUTIQUE

FMPA NAGEUR SAUVETEUR DES POSTES DE SECOURS (STAGE MER)

CONDITIONS D'ACCÈS :	Attester de la formation initiale de nageur sauveteur (FINSS) de moins de 5 ans. FMPA à renouveler chaque année. Sont dispensés de la totalité de cette formation, les SAV opérationnels qui ont 3 entraînements avant fin mai ainsi que les SAL opérationnels qui ont 2 entraînements SAV. Sont dispensés de la 2ème journée les SP à jour de la FMPA SAP.		
PRÉ REQUIS :	Titulaire du BNSSA.		
OBJECTIFS :	Permettre à un SP de maintenir ses acquis avant la saison, en qualité de sauveteur affecté sur un poste de secours d'une plage du département.		
NOMBRE DE PLACES PAR STAGE :	20	DURÉE DU STAGE	2 jour(s)
TYPE D'ÉVALUATION :	FORMATIVE		
DOCUMENT(S) DÉLIVRÉ(S) :	ATTESTATION DE PRESENCE		

DATE LIMITE D'INSCRIPTION : Minimum 30 jours avant la date de début de la session

RÉFÉRENCE DU STAGE : FOR-17-FMPA NAG SAUV POSTE SEC

N° DE SESSION	LIEU DU STAGE	DATES	GROUPEMENTS AUTORISÉS
FOR-17-FMPA NAG SAUV POSTE SEC-01	CAS	29-30 AVRIL	TOUS
FOR-17-FMPA NAG SAUV POSTE SEC-02	FOS	13-14 MAI	TOUS
FOR-17-FMPA NAG SAUV POSTE SEC-03	MAT	20-21 MAI	TOUS
FOR-17-FMPA NAG SAUV POSTE SEC-04	MAT	27-28 MAI	TOUS
FOR-17-FMPA NAG SAUV POSTE SEC-05	CBE	03-04 JUIN	TOUS
FOR-17-FMPA NAG SAUV POSTE SEC-06	LCI	10-11 JUIN	TOUS
FOR-17-FMPA NAG SAUV POSTE SEC-07	SMA	10-11 JUIN	TOUS
FOR-17-FMPA NAG SAUV POSTE SEC-08	IST	17-18 JUIN	TOUS
FOR-17-FMPA NAG SAUV POSTE SEC-09	SMA	17-18 JUIN	TOUS
FOR-17-FMPA NAG SAUV POSTE SEC-10	MRG	24-25 JUIN	TOUS

CALENDRIER DES FORMATIONS 2017

NAUTIQUE

PSE2 NAGEUR SAUVETEUR

CONDITIONS D'ACCÈS :	Etre à jour de sa formation continue de moins de 1 an. Faire partie de l'équipe départementale des nageurs-sauveteurs des postes de secours ou vouloir l'intégrer.		
PRÉ REQUIS :	Posséder le BNSSA et le PSE1 en cours de validité.		
OBJECTIFS :	Permettre aux titulaires du BNSSA de participer à la surveillance des plages sous statut SPV saisonniers.		
NOMBRE DE PLACES PAR STAGE :	14	DURÉE DU STAGE	5 jour(s)
TYPE D'ÉVALUATION :	CERTIFICATIVE		
DOCUMENT(S) DÉLIVRÉ(S) :	DIPLÔME PSE2		

DATE LIMITE D'INSCRIPTION : Minimum 30 jours avant la date de début de la session

RÉFÉRENCE DU STAGE : FOR-17-PSE2 NAG SAUV

N° DE SESSION	LIEU DU STAGE	DATES	GROUPEMENTS AUTORISÉS
FOR-17-PSE2 NAG SAUV-01	CBE	08-09-10-11-12 AVRIL	TOUS

CALENDRIER DES FORMATIONS 2017

NAUTIQUE

TEST APTITUDE ANNUEL SAV

CONDITIONS D'ACCÈS :	Etre inscrit sur la liste opérationnelle SAV ou vouloir l'intégrer.		
PRÉ REQUIS :	Avoir effectué les 5 entraînements annuels et 1 entraînement en eaux vives.		
OBJECTIFS :	Evaluer les capacités physiques des SAV conformément au référentiel pour inscription sur la liste opérationnelle		
NOMBRE DE PLACES PAR STAGE :	15	DURÉE DU STAGE	0,5 jour(s)
TYPE D'ÉVALUATION :	CERTIFICATIVE		
DOCUMENT(S) DÉLIVRÉ(S) :	ATTESTATION DE PRESENCE		

DATE LIMITE D'INSCRIPTION : Minimum 30 jours avant la date de début de la session

RÉFÉRENCE DU STAGE : FOR-17-TEST ANNUEL SAV

N° DE SESSION	LIEU DU STAGE	DATES	GROUPEMENTS AUTORISÉS
FOR-17-TEST ANNUEL SAV-01	LCI	10 OCTOBRE	TOUS
FOR-17-TEST ANNUEL SAV-02	MAT	12 OCTOBRE	TOUS
FOR-17-TEST ANNUEL SAV-03	SMA	17 OCTOBRE	TOUS
FOR-17-TEST ANNUEL SAV-04	MAT	19 OCTOBRE	TOUS
FOR-17-TEST ANNUEL SAV-05	LCI	7 NOVEMBRE	TOUS
FOR-17-TEST ANNUEL SAV-06	MAT	09 NOVEMBRE	TOUS
FOR-17-TEST ANNUEL SAV-07	SMA	14 NOVEMBRE	TOUS
FOR-17-TEST ANNUEL SAV-08	MAT	18 NOVEMBRE	TOUS
FOR-17-TEST ANNUEL SAV-09	LCI	25 NOVEMBRE	TOUS
FOR-17-TEST ANNUEL SAV-10	SMA	28 NOVEMBRE	TOUS
FOR-17-TEST ANNUEL SAV-11	SMA	02 DECEMBRE	TOUS

CALENDRIER DES FORMATIONS 2017

NAUTIQUE

SAV1

CONDITIONS D'ACCÈS :	Etre affecté dans un CIS présentant un risque nautique. Liste arrêtée par le CTD.		
PRÉ REQUIS :	Réussir les tests d'admission prévus le 1er jour (500m nage libre sans matériel en 12 minutes maximum).		
OBJECTIFS :	Réaliser des assistances et sauvetages de personnes en difficulté en surface et en eaux intérieures.		
NOMBRE DE PLACES PAR STAGE :	15	DURÉE DU STAGE	4 jour(s)
TYPE D'ÉVALUATION :	CERTIFICATIVE		
DOCUMENT(S) DÉLIVRÉ(S) :	DIPLÔME SAV1		

DATE LIMITE D'INSCRIPTION : Minimum 30 jours avant la date de début de la session

RÉFÉRENCE DU STAGE :	FOR-17-SAV1		
N° DE SESSION	LIEU DU STAGE	DATES	GROUPEMENTS AUTORISÉS
FOR-17-SAV1-01	TAR/ARL	A DETERMINER	TOUS

CALENDRIER DES FORMATIONS 2017

NAUTIQUE

SAV2

CONDITIONS D'ACCÈS :	Etre dans un CIS présentant un risque nautique. Liste arrêtée par le CTD.		
PRÉ REQUIS :	Etre SAV1 inscrit sur liste opérationnelle.		
OBJECTIFS :	Permettre au SP de connaître et mettre en oeuvre les techniques de sauvetage en zone côtière.		
NOMBRE DE PLACES PAR STAGE :	15	DURÉE DU STAGE	4 jour(s)
TYPE D'ÉVALUATION :	CERTIFICATIVE		
DOCUMENT(S) DÉLIVRÉ(S) :	DIPLÔME SAV2		

DATE LIMITE D'INSCRIPTION : Minimum 30 jours avant la date de début de la session

RÉFÉRENCE DU STAGE : FOR-17-SAV2

N° DE SESSION	LIEU DU STAGE	DATES	GROUPEMENTS AUTORISÉS
FOR-17-SAV2-01	SMA	A DETERMINER	TOUS

CALENDRIER DES FORMATIONS 2017

NAUTIQUE

FORMATION COMPLEMENTAIRE SECOURS EN EAUX VIVES

CONDITIONS D'ACCÈS :	Inscrit sur la liste opérationnelle SAV.		
PRÉ REQUIS :	SAV1 minimum.		
OBJECTIFS :	Permettre au SP de disposer des capacités pour porter secours en eaux intérieures et en milieu inondé.		
NOMBRE DE PLACES PAR STAGE :	25	DURÉE DU STAGE	2 jour(s)
TYPE D'ÉVALUATION :	CERTIFICATIVE		
DOCUMENT(S) DÉLIVRÉ(S) :	DIPLÔME DGSCGC		

DATE LIMITE D'INSCRIPTION : Minimum 30 jours avant la date de début de la session

RÉFÉRENCE DU STAGE : FOR-17-FORM COMPL SEC EAUX VIVES

N° DE SESSION	LIEU DU STAGE	DATES	GROUPEMENTS AUTORISÉS
FOR-17-FORM COMPL SEC EAUX VIVES-01	TAR/ARL	A DETERMINER	TOUS

CALENDRIER DES FORMATIONS 2017

NAUTIQUE

FMPA SECOURS EN EAUX VIVES

CONDITIONS D'ACCÈS :	Etre inscrit sur la liste annuelle départementale d'aptitude opérationnelle SAV. Liste arrêtée par le CTD.		
PRÉ REQUIS :	SAV1		
OBJECTIFS :	Permettre au SP d'intervenir en zones inondées de jour comme de nuit dans de bonnes conditions.		
NOMBRE DE PLACES PAR STAGE :	12	DURÉE DU STAGE	0,5 jour(s)
TYPE D'ÉVALUATION :	FORMATIVE		
DOCUMENT(S) DÉLIVRÉ(S) :	ATTESTATION DE PRESENCE		

DATE LIMITE D'INSCRIPTION : Minimum 30 jours avant la date de début de la session

RÉFÉRENCE DU STAGE : FOR-17-FMPA SEC EAUX VIVES

N° DE SESSION	LIEU DU STAGE	DATES	GROUPEMENTS AUTORISÉS
FOR-17-FMPA SEC EAUX VIVES-01	AD	A DETERMINER	TOUS
FOR-17-FMPA SEC EAUX VIVES-02	AD	A DETERMINER	TOUS
FOR-17-FMPA SEC EAUX VIVES-03	AD	A DETERMINER	TOUS
FOR-17-FMPA SEC EAUX VIVES-04	AD	A DETERMINER	TOUS
FOR-17-FMPA SEC EAUX VIVES-05	AD	A DETERMINER	TOUS
FOR-17-FMPA SEC EAUX VIVES-06	AD	A DETERMINER	TOUS

CALENDRIER DES FORMATIONS 2017

NAUTIQUE

FMPA SAL 30M

CONDITIONS D'ACCÈS :	SP médicalement apte intégré à l'équipe départementale SAL. Sur avis du CTD.		
PRÉ REQUIS :	SAL1 minimum.		
OBJECTIFS :	Habiller annuellement les SAL, suivant référentiel, à intervenir jusqu'à 30 mètres en dispensant notamment 20h00 de théorie obligatoire et en validant l'épreuve d'assistance d'un plongeur en difficulté à -30m.		
NOMBRE DE PLACES PAR STAGE :	6	DURÉE DU STAGE	5 jour(s)
TYPE D'ÉVALUATION :	FORMATIVE		
DOCUMENT(S) DÉLIVRÉ(S) :	ATTESTATION DE PRESENCE		

DATE LIMITE D'INSCRIPTION : Minimum 30 jours avant la date de début de la session

RÉFÉRENCE DU STAGE :	FOR-17-FMPA SAL 30M		
N° DE SESSION	LIEU DU STAGE	DATES	GROUPEMENTS AUTORISÉS
FOR-17-FMPA SAL 30M-01	LCI	15-16-17-18-19 MAI	TOUS

CALENDRIER DES FORMATIONS 2017

NAUTIQUE

FMPA SAL 50/60M	
CONDITIONS D'ACCÈS :	SP médicalement apte intégré à l'encadrement technique de l'équipe départementale SAL. Sur avis du CTD.
PRÉ REQUIS :	SAL qualifiés plongée 50/60 mètres.
OBJECTIFS :	Habiliter annuellement les SAL, suivant référentiel, à intervenir jusqu'à 60 mètres en dispensant notamment 20h00 de théorie obligatoire et en validant l'épreuve d'assistance d'un plongeur en difficulté à -50 m sur fond de 60 m.
NOMBRE DE PLACES PAR STAGE :	10
	DURÉE DU STAGE 5 jour(s)
TYPE D'ÉVALUATION :	FORMATIVE
DOCUMENT(S) DÉLIVRÉ(S) :	ATTESTATION DE PRESENCE

DATE LIMITE D'INSCRIPTION : Minimum 30 jours avant la date de début de la session

RÉFÉRENCE DU STAGE :	FOR-17-FMPA SAL 50/60M		
N° DE SESSION	LIEU DU STAGE	DATES	GROUPEMENTS AUTORISÉS
FOR-17-FMPA SAL 50/60M-01	LCI	29 -30-31 MAI 01-02 JUIN	TOUS
FOR-17-FMPA SAL 50/60M-02	LCI	11-12-13-14-15 SEPTEMBRE	TOUS
FOR-17-FMPA SAL 50/60M-03	LCI	25-26-27-28-29 SEPTEMBRE	TOUS
FOR-17-FMPA SAL 50/60M-04	LCI	02-03-04-05-06 OCTOBRE	TOUS

CALENDRIER DES FORMATIONS 2017

NAUTIQUE

TEST ANNUEL D'APTITUDE PLONGEE (CONTROLE ANNUEL EPREUVES FONCIERES ET TECHNIQUES)

CONDITIONS D'ACCÈS :	Avoir réalisé 20 plongées dans l'année et avoir validé l'épreuve d'assistance à un plongeur en difficulté au cours d'un stage de recyclage annuel. Etre médicalement apte et faire partie de l'équipe départementale de secours subaquatique.		
PRÉ REQUIS :	SAL1/2/3.		
OBJECTIFS :	S'assurer que le SAL possède les qualités physiques et techniques requises pour demeurer opérationnel lors de l'année à venir.		
NOMBRE DE PLACES PAR STAGE :	12	DURÉE DU STAGE	0,5 jour(s)
TYPE D'ÉVALUATION :	CERTIFICATIVE		
DOCUMENT(S) DÉLIVRÉ(S) :	ATTESTATION DE PRESENCE		

DATE LIMITE D'INSCRIPTION : Minimum 30 jours avant la date de début de la session

RÉFÉRENCE DU STAGE : FOR-17-TEST ANNUEL SAL

N° DE SESSION	LIEU DU STAGE	DATES	GROUPEMENTS AUTORISÉS
FOR-17-TEST ANNUEL SAL-01	LCI	13 OCTOBRE	TOUS
FOR-17-TEST ANNUEL SAL-02	LCI	20 OCTOBRE	TOUS
FOR-17-TEST ANNUEL SAL-03	LCI	10 NOVEMBRE	TOUS
FOR-17-TEST ANNUEL SAL-04	LCI	17 NOVEMBRE	TOUS

CALENDRIER DES FORMATIONS 2017

NAUTIQUE

COD4

CONDITIONS D'ACCÈS :	Affecté dans un CIS disposant d'une embarcation.		
PRÉ REQUIS :	Titulaire du permis côtier ou fluvial.		
OBJECTIFS :	Maîtriser la conduite des embarcations appliquée aux missions sapeur-pompier et connaître les différents équipements du département.		
NOMBRE DE PLACES PAR STAGE :	15	DURÉE DU STAGE	4 jour(s)
TYPE D'ÉVALUATION :	CERTIFICATIVE		
DOCUMENT(S) DÉLIVRÉ(S) :	DIPLÔME COD4		

DATE LIMITE D'INSCRIPTION : Minimum 30 jours avant la date de début de la session

RÉFÉRENCE DU STAGE : FOR-17-COD4

N° DE SESSION	LIEU DU STAGE	DATES	GROUPEMENTS AUTORISÉS
FOR-17-COD4-01	TAR/ARL	12-13-14-15 JUIN	TOUS

CALENDRIER DES FORMATIONS 2017

NAUTIQUE

FMPA COD4

CONDITIONS D'ACCÈS :	Affecté dans un CIS disposant d'une embarcation.		
PRÉ REQUIS :	COD4.		
OBJECTIFS :	Maîtriser la conduite des embarcations appliquée aux missions sapeur-pompier et connaître les différents équipements du département.		
NOMBRE DE PLACES PAR STAGE :	12	DURÉE DU STAGE	0,5 jour(s)
TYPE D'ÉVALUATION :	FORMATIVE		
DOCUMENT(S) DÉLIVRÉ(S) :	ATTESTATION DE PRESENCE		

DATE LIMITE D'INSCRIPTION : Minimum 30 jours avant la date de début de la session

RÉFÉRENCE DU STAGE : FOR-17-FMPA COD4

N° DE SESSION	LIEU DU STAGE	DATES	GROUPEMENTS AUTORISÉS
FOR-17-FMPA COD4-01	MAT	16-17-18 MARS	TOUS
FOR-17-FMPA COD4-02	ARL	07-08-09 JUIN	TOUS

CALENDRIER DES FORMATIONS 2017

NAUTIQUE

FORMATION INITIALE ET FMPA CONDUCTEUR D'EMBARCATION SPECIFIQUE

CONDITIONS D'ACCÈS :	SP médicalement apte affecté dans un CS disposant d'une embarcation spécifique. Sur avis du CTD.		
PRÉ REQUIS :	Titulaire du permis de navigation suivant l'embarcation et la zone de navigation.		
OBJECTIFS :	Formation initiale, perfectionnement au pilotage d'embarcations spécifiques et fonction d'équipier.		
NOMBRE DE PLACES PAR STAGE :	8	DURÉE DU STAGE	3 à 5 jours jour(s)
TYPE D'ÉVALUATION :	FORMATIVE		
DOCUMENT(S) DÉLIVRÉ(S) :	ATTESTATION DE PRESENCE		

DATE LIMITE D'INSCRIPTION : Minimum 30 jours avant la date de début de la session

RÉFÉRENCE DU STAGE :	FOR-17-COND EMB SPE		
N° DE SESSION	LIEU DU STAGE	DATES	GROUPEMENTS AUTORISÉS
FOR-17-COND EMB SPE-01	ARL	20-21-22 MARS	TOUS
FOR-17-COND EMB SPE-02	PSL	03-04-05 AVRIL	TOUS
FOR-17-COND EMB SPE-03	LCI	24-25-26-27-28 AVRIL	TOUS
FOR-17-COND EMB SPE-04	MAT	27-28-29 AVRIL	TOUS

CALENDRIER DES FORMATIONS 2017

NAUTIQUE

FORMATION INITIALE DE CONDUCTEUR SCOOTER SAV

CONDITIONS D'ACCÈS :	SP médicalement apte. SAV sur liste d'aptitude opérationnelle.		
PRÉ REQUIS :	Titulaire du permis côtier. SAV2.		
OBJECTIFS :	Apprendre à utiliser et maîtriser un jet-ski pour intervenir en mer ou en zone inondée.		
NOMBRE DE PLACES PAR STAGE :	12	DURÉE DU STAGE	2 jour(s)
TYPE D'ÉVALUATION :	CERTIFICATIVE		
DOCUMENT(S) DÉLIVRÉ(S) :	ATTESTATION DE REUSSITE		

DATE LIMITE D'INSCRIPTION : Minimum 30 jours avant la date de début de la session

RÉFÉRENCE DU STAGE : FOR-17-COND SCOOM SAV

N° DE SESSION	LIEU DU STAGE	DATES	GROUPEMENTS AUTORISÉS
FOR-17-COND SCOOM SAV-01	ARL/SMA	02-03 MAI	TOUS
FOR-17-COND SCOOM SAV-02	ARL/SMA	09-10 MAI	TOUS

CALENDRIER DES FORMATIONS 2017

NAUTIQUE

FMPA CONDUCTEUR SCOOTER SAV

CONDITIONS D'ACCÈS :	Etre inscrit sur la liste opérationnelle SAV. Liste arrêtée par le CTD.		
PRÉ REQUIS :	SAV2 et permis côtier.		
OBJECTIFS :	Maîtriser le pilotage d'un scooter des mers pour intervenir en mer ou en zones inondées		
NOMBRE DE PLACES PAR STAGE :	8	DURÉE DU STAGE	1 jour(s)
TYPE D'ÉVALUATION :	FORMATIVE		
DOCUMENT(S) DÉLIVRÉ(S) :	ATTESTATION DE PRESENCE		

DATE LIMITE D'INSCRIPTION : Minimum 30 jours avant la date de début de la session

RÉFÉRENCE DU STAGE : FOR-17-FMPA COND SCOOM SAV

N° DE SESSION	LIEU DU STAGE	DATES	GROUPEMENTS AUTORISÉS
FOR-17-FMPA COND SCOOM SAV-01	ARL/SMA	04 MAI	TOUS
FOR-17-FMPA COND SCOOM SAV-02	ARL/SMA	11 MAI	TOUS

GRIMP

CALENDRIER DES FORMATIONS 2017

GRIMP

JOURNEE DE DECOUVERTE LIEE AU STAGE IMP1

CONDITIONS D'ACCÈS :	Etre affecté dans un centre support.		
PRÉ REQUIS :	FI OU FIV		
OBJECTIFS :	Vérifier l'aisance sur corde des candidats.		
NOMBRE DE PLACES PAR STAGE :	16	DURÉE DU STAGE	1 jour(s)
TYPE D'ÉVALUATION :	CERTIFICATIVE		
DOCUMENT(S) DÉLIVRÉ(S) :	ATTESTATION DE PRESENCE		

DATE LIMITE D'INSCRIPTION : Minimum 30 jours avant la date de début de la session

RÉFÉRENCE DU STAGE : FOR-17-PRESELECT IMP1

N° DE SESSION	LIEU DU STAGE	DATES	GROUPEMENTS AUTORISÉS
FOR-17-PRESELECT IMP1-01	SAINTE VICTOIRE	28 FEVRIER	TOUS

CALENDRIER DES FORMATIONS 2017

GRIMP

IMP1 (SENSIBILISATION GRIMP)	
CONDITIONS D'ACCÈS :	Avis de la commission technique GRIMP. Lettre de motivation. Aptitude médicale.
PRÉ REQUIS :	FI ou FIV.
OBJECTIFS :	Sensibilisation des personnels à la reconnaissance et à l'intervention en milieux périlleux.
NOMBRE DE PLACES PAR STAGE :	12 DURÉE DU STAGE 5 jour(s)
TYPE D'ÉVALUATION :	CERTIFICATIVE
DOCUMENT(S) DÉLIVRÉ(S) :	DIPLÔME IMP1

DATE LIMITE D'INSCRIPTION : Minimum 30 jours avant la date de début de la session

RÉFÉRENCE DU STAGE :		FOR-17-IMP1	
N° DE SESSION	LIEU DU STAGE	DATES	GROUPEMENTS AUTORISÉS
FOR-17-IMP1-01	SAL	03-04-05-06-07 AVRIL	TOUS

CALENDRIER DES FORMATIONS 2017

GRIMP

IMP2 (SAUVETEUR GRIMP)

CONDITIONS D'ACCÈS :	IMP1 justifiant de 40 heures d'entraînement minimum ou ayant satisfait aux tests de présélection définis par la commission GRIMP.		
PRÉ REQUIS :	IMP1.		
OBJECTIFS :	Formation des sauveteurs GRIMP susceptibles d'être inscrits sur la liste d'aptitude.		
NOMBRE DE PLACES PAR STAGE :	12	DURÉE DU STAGE	10 jour(s)
TYPE D'ÉVALUATION :	CERTIFICATIVE		
DOCUMENT(S) DÉLIVRÉ(S) :	DIPLÔME IMP2		

DATE LIMITE D'INSCRIPTION : Minimum 30 jours avant la date de début de la session

RÉFÉRENCE DU STAGE : FOR-17-IMP2

N° DE SESSION	LIEU DU STAGE	DATES	GROUPEMENTS AUTORISÉS
FOR-17-IMP2-01	LCI	09-10-11-12-13-16-17-18-19-20 OCTOBRE	TOUS

CALENDRIER DES FORMATIONS 2017

GRIMP

TEST APTITUDE ANNUEL GRIMP 1ERE PARTIE

CONDITIONS D'ACCÈS :	Etre inscrit sur la liste opérationnelle ou voir l'intégrer.		
PRÉ REQUIS :	IMP2.		
OBJECTIFS :	Maintien des acquis.		
NOMBRE DE PLACES PAR STAGE :	18	DURÉE DU STAGE	0,5 jour(s)
TYPE D'ÉVALUATION :	CERTIFICATIVE		
DOCUMENT(S) DÉLIVRÉ(S) :	ATTESTATION DE PRESENCE		

DATE LIMITE D'INSCRIPTION : Minimum 30 jours avant la date de début de la session

RÉFÉRENCE DU STAGE : FOR-17-TEST ANNUEL GRIMP 1

N° DE SESSION	LIEU DU STAGE	DATES	GROUPEMENTS AUTORISÉS
FOR-17-TEST ANNUEL GRIMP 1-01	SITE ESCALADE MEY	15 MAI	TOUS
FOR-17-TEST ANNUEL GRIMP 1-02	SITE ESCALADE MEY	16 MAI	TOUS
FOR-17-TEST ANNUEL GRIMP 1-03	SITE ESCALADE MEY	17 MAI	TOUS
FOR-17-TEST ANNUEL GRIMP 1-04	SITE ESCALADE MEY	18 MAI	TOUS
FOR-17-TEST ANNUEL GRIMP 1-05	SITE ESCALADE MEY	19 MAI	TOUS

CALENDRIER DES FORMATIONS 2017

GRIMP

TEST APTITUDE ANNUEL GRIMP 2EME PARTIE

CONDITIONS D'ACCÈS :	Etre inscrit sur la liste opérationnelle ou voir l'intégrer.		
PRÉ REQUIS :	IMP2.		
OBJECTIFS :	Maintien des acquis.		
NOMBRE DE PLACES PAR STAGE :	18	DURÉE DU STAGE	0,5 jour(s)
TYPE D'ÉVALUATION :	CERTIFICATIVE		
DOCUMENT(S) DÉLIVRÉ(S) :	ATTESTATION DE PRESENCE		

DATE LIMITE D'INSCRIPTION : Minimum 30 jours avant la date de début de la session

RÉFÉRENCE DU STAGE : FOR-17-TEST ANNUEL GRIMP 2

N° DE SESSION	LIEU DU STAGE	DATES	GROUPEMENTS AUTORISÉS
FOR-17-TEST ANNUEL GRIMP 2-01	AIX	07 NOVEMBRE	TOUS
FOR-17-TEST ANNUEL GRIMP 2-02	AIX	08 NOVEMBRE	TOUS
FOR-17-TEST ANNUEL GRIMP 2-03	AIX	09 NOVEMBRE	TOUS
FOR-17-TEST ANNUEL GRIMP 2-04	AIX	10 NOVEMBRE	TOUS
FOR-17-TEST ANNUEL GRIMP 2-05	AIX	13 NOVEMBRE	TOUS

CALENDRIER DES FORMATIONS 2017

GRIMP

SAUVETEUR GRIMP PERFECTIONNEMENT EN TERRAIN ACCIDENTÉ (PTA)

CONDITIONS D'ACCÈS :	Inscription sur la liste opérationnelle et sur avis du CTD.		
PRÉ REQUIS :	IMP2.		
OBJECTIFS :	Perfectionnement des sauveteurs aux techniques de secours et de progression spécifiques en terrain accidenté.		
NOMBRE DE PLACES PAR STAGE :	12	DURÉE DU STAGE	5 jour(s)
TYPE D'ÉVALUATION :	CERTIFICATIVE		
DOCUMENT(S) DÉLIVRÉ(S) :	ATTESTATION DE PRESENCE		

DATE LIMITE D'INSCRIPTION : Minimum 30 jours avant la date de début de la session

RÉFÉRENCE DU STAGE :	FOR-17-GRIMP PTA		
N° DE SESSION	LIEU DU STAGE	DATES	GROUPEMENTS AUTORISÉS
FOR-17-GRIMP PTA-01	AIX	29-30-31 MAI 01-02 JUIN	TOUS

SPORT

CALENDRIER DES FORMATIONS 2017

SPORT

EAP1			
CONDITIONS D'ACCÈS :	SPP/SPV ayant 1 an d'ancienneté minimum.		
PRÉ REQUIS :	Avoir réussi les tests de préselection.		
OBJECTIFS :	Connaître les bases de l'organisation des activités physiques au sein du SDIS. Mettre en oeuvre une séance d'activité physique pré établie. S'intégrer dans une filière spécialisée.		
NOMBRE DE PLACES PAR STAGE :	12	DURÉE DU STAGE	5 jour(s)
TYPE D'ÉVALUATION :	CERTIFICATIVE		
DOCUMENT(S) DÉLIVRÉ(S) :	DIPLÔME EAP1		

DATE LIMITE D'INSCRIPTION : Minimum 30 jours avant la date de début de la session

RÉFÉRENCE DU STAGE : FOR-17-EAP1

N° DE SESSION	LIEU DU STAGE	DATES	GROUPEMENTS AUTORISÉS
FOR-17-EAP1-01	CFD	13-14-15-16-17 NOVEMBRE	TOUS

CALENDRIER DES FORMATIONS 2017

SPORT

MODULE JURY ET ARBITRAGE (MODULE COMPLEMENTAIRE À L'EAP 1)

CONDITIONS D'ACCÈS :	Etre inscrit sur la liste départementale des EAP.		
PRÉ REQUIS :	EAP1.		
OBJECTIFS :	Connaître les règles d'arbitrage des compétitions sportives officielles et des concours de recrutement SPP.		
NOMBRE DE PLACES PAR STAGE :	12	DURÉE DU STAGE	2 jour(s)
TYPE D'ÉVALUATION :	FORMATIVE		
DOCUMENT(S) DÉLIVRÉ(S) :	ATTESTATION DE PRESENCE		

DATE LIMITE D'INSCRIPTION : Minimum 30 jours avant la date de début de la session

RÉFÉRENCE DU STAGE : FOR-17-EAP1 MOD JURY ARB

N° DE SESSION	LIEU DU STAGE	DATES	GROUPEMENTS AUTORISÉS
FOR-17-EAP1 MOD JURY ARB-01	CFD	23-24 MARS	TOUS

CALENDRIER DES FORMATIONS 2017

SPORT

MODULE JSP (MODULE COMPLEMENTAIRE À L'EAP 1)

CONDITIONS D'ACCÈS :	Aucune		
PRÉ REQUIS :	EAP1.		
OBJECTIFS :	Etre en capacité d'encadrer l'activité physique et sportive des JSP (adolescents).		
NOMBRE DE PLACES PAR STAGE :	12	DURÉE DU STAGE	2 jour(s)
TYPE D'ÉVALUATION :	FORMATIVE		
DOCUMENT(S) DÉLIVRÉ(S) :	ATTESTATION DE PRESENCE		

DATE LIMITE D'INSCRIPTION : Minimum 30 jours avant la date de début de la session

RÉFÉRENCE DU STAGE : FOR-17-EAP1 MOD JSP

N° DE SESSION	LIEU DU STAGE	DATES	GROUPEMENTS AUTORISÉS
FOR-17-EAP1 MOD JSP-01	CFD	16-17 MAI	TOUS

CALENDRIER DES FORMATIONS 2017

SPORT

FORMATION PREVENTION DES RISQUES LIES A L'ACTIVITE PHYSIQUE (PRAP) (MODULE COMPLEMENTAIRE À L'EAP 1)

CONDITIONS D'ACCÈS :	EAP.		
PRÉ REQUIS :	Aucun.		
OBJECTIFS :	Identifier et caractériser les risques liés à l'activité physique en utilisant des connaissances anatomiques et physiologiques du corps humain. Appliquer les principes de base de sécurité physique et d'économie d'effort pertinents en fonction de la situation de travail.		
NOMBRE DE PLACES PAR STAGE :	12	DURÉE DU STAGE	2 jour(s)
TYPE D'ÉVALUATION :	FORMATIVE		
DOCUMENT(S) DÉLIVRÉ(S) :	ATTESTATION DE PRESENCE		

DATE LIMITE D'INSCRIPTION : Minimum 30 jours avant la date de début de la session

RÉFÉRENCE DU STAGE :	FOR-17-EAP1 PRAP		
N° DE SESSION	LIEU DU STAGE	DATES	GROUPEMENTS AUTORISÉS
FOR-17-EAP1 PRAP-01	CFD	25-26 SEPTEMBRE	TOUS

CALENDRIER DES FORMATIONS 2017

SPORT

FMPA EAP

CONDITIONS D'ACCÈS :	Etre EAP au sein du SDIS 13.		
PRÉ REQUIS :	EAP1 ou 2.		
OBJECTIFS :	Mise à jour des connaissances de la filière des activités physiques et sportives.		
NOMBRE DE PLACES PAR STAGE :	150	DURÉE DU STAGE	0,5 jour(s)
TYPE D'ÉVALUATION :	FORMATIVE		
DOCUMENT(S) DÉLIVRÉ(S) :	ATTESTATION DE PRESENCE		

DATE LIMITE D'INSCRIPTION : Minimum 30 jours avant la date de début de la session

RÉFÉRENCE DU STAGE : FOR-17-FMPA EAP

N° DE SESSION	LIEU DU STAGE	DATES	GROUPEMENTS AUTORISÉS
FOR-17-FMPA EAP-01	CFD	09 JANVIER	TOUS

NRBCE

CALENDRIER DES FORMATIONS 2017

NRBCE

EQUIPIER PRV (POINT DE RASSEMBLEMENT DES VICTIMES) NRBCE

CONDITIONS D'ACCÈS :	Etre affecté dans un centre support de CEDEC ou de CEPREN (lot PRV).		
PRÉ REQUIS :	FAE chef d'équipe.		
OBJECTIFS :	A l'issue de la formation le stagiaire sera capable de mettre en œuvre un point de rassemblement des victimes NRBC (PRV NRBC).		
NOMBRE DE PLACES PAR STAGE :	10	DURÉE DU STAGE	1,5 jour(s)
TYPE D'ÉVALUATION :	FORMATIVE		
DOCUMENT(S) DÉLIVRÉ(S) :	ATTESTATION DE PRESENCE		

DATE LIMITE D'INSCRIPTION : Minimum 30 jours avant la date de début de la session

RÉFÉRENCE DU STAGE :	FOR-17-EQ PRV NRBCE		
N° DE SESSION	LIEU DU STAGE	DATES	GROUPEMENTS AUTORISÉS
FOR-17-EQ PRV NRBCE-01	FOS	05-06 AVRIL	TOUS

CALENDRIER DES FORMATIONS 2017

NRBCE

EQUIPIER DECONTA1

CONDITIONS D'ACCÈS :	Etre caporal de SPP ou SPV et affecté dans un centre support de CEDEC ou de CEPREN (lot PRV).		
PRÉ REQUIS :	FAE chef d'équipe.		
OBJECTIFS :	A l'issue de la formation, le stagiaire sera capable de mettre en œuvre une chaîne de décontamination de masse.		
NOMBRE DE PLACES PAR STAGE :	12	DURÉE DU STAGE	1,5 jour(s)
TYPE D'ÉVALUATION :	FORMATIVE		
DOCUMENT(S) DÉLIVRÉ(S) :	ATTESTATION DE PRESENCE		

DATE LIMITE D'INSCRIPTION : Minimum 30 jours avant la date de début de la session

RÉFÉRENCE DU STAGE :	FOR-17-DECONTA1		
N° DE SESSION	LIEU DU STAGE	DATES	GROUPEMENTS AUTORISÉS
FOR-17-DECONTA1-01	IST	03-04 NOVEMBRE	TOUS

CALENDRIER DES FORMATIONS 2017

NRBCE

FORMATEUR DECONTA2

CONDITIONS D'ACCÈS :	Sur avis du Conseillé Technique Départemental. Etre sous-officier SPP ou SPV affecté dans un centre support de CEDEC ou de CEPREN (lot PRV).		
PRÉ REQUIS :	Aucun.		
OBJECTIFS :	Etre en capacité de former les équipiers déconta.		
NOMBRE DE PLACES PAR STAGE :	6	DURÉE DU STAGE	1 jour(s)
TYPE D'ÉVALUATION :	FORMATIVE		
DOCUMENT(S) DÉLIVRÉ(S) :	ATTESTATION DE PRESENCE		

DATE LIMITE D'INSCRIPTION : Minimum 30 jours avant la date de début de la session

RÉFÉRENCE DU STAGE : FOR-17-FORMAT DECONTA2

N° DE SESSION	LIEU DU STAGE	DATES	GROUPEMENTS AUTORISÉS
FOR-17-FORMAT DECONTA2-01	ISTRES	03-04 AVRIL	TOUS

CALENDRIER DES FORMATIONS 2017

NRBCE

RAD1

CONDITIONS D'ACCÈS :	Etre caporal affecté dans un CS disposant d'une unité risques radiologiques. Liste arrêtée par le Conseillé Technique Départemental.		
PRÉ REQUIS :	Aucun.		
OBJECTIFS :	A l'issue de la formation, le stagiaire sera capable de connaître le rôle et les missions d'un équipier intervention RAD.		
NOMBRE DE PLACES PAR STAGE :	12	DURÉE DU STAGE	5 jour(s)
TYPE D'ÉVALUATION :	CERTIFICATIVE		
DOCUMENT(S) DÉLIVRÉ(S) :	DIPLÔME RAD1		

DATE LIMITE D'INSCRIPTION : Minimum 30 jours avant la date de début de la session

RÉFÉRENCE DU STAGE :	FOR-17-RAD1		
N° DE SESSION	LIEU DU STAGE	DATES	GROUPEMENTS AUTORISÉS
FOR-17-RAD1-01	SAL	06-07-08-09-10 FEVRIER	CENTRE - EST
FOR-17-RAD1-02	AIX	A DETERMINER	CENTRE - EST

CALENDRIER DES FORMATIONS 2017

NRBCE

RAD2

CONDITIONS D'ACCÈS :	Etre caporal affecté dans un CS disposant d'une unité risques radiologiques. Liste arrêtée par le Conseillé Technique Départemental.		
PRÉ REQUIS :	RAD1 et être inscrit sur la liste opérationnelle.		
OBJECTIFS :	A l'issue de la formation, le stagiaire sera capable de connaître le rôle et les missions d'un équipier intervention RAD.		
NOMBRE DE PLACES PAR STAGE :	12	DURÉE DU STAGE	5 jour(s)
TYPE D'ÉVALUATION :	CERTIFICATIVE		
DOCUMENT(S) DÉLIVRÉ(S) :	DIPLÔME RAD2		

DATE LIMITE D'INSCRIPTION : Minimum 30 jours avant la date de début de la session

RÉFÉRENCE DU STAGE :	FOR-17-RAD2		
N° DE SESSION	LIEU DU STAGE	DATES	GROUPEMENTS AUTORISÉS
FOR-17-RAD2-01	AIX	06-07-08-09-10 MARS	CENTRE - EST
FOR-17-RAD2-02	AIX	A DETERMINER	CENTRE - EST

CALENDRIER DES FORMATIONS 2017

NRBCE

FMPA RAD3 (CHEF D'UNITÉ)

CONDITIONS D'ACCÈS :	Etre inscrit sur la liste opérationnelle RAD ou vouloir l'intégrer.		
PRÉ REQUIS :	RAD3.		
OBJECTIFS :	Maintien des acquis et acquisition de nouvelles connaissances.		
NOMBRE DE PLACES PAR STAGE :	16	DURÉE DU STAGE	2 jour(s)
TYPE D'ÉVALUATION :	FORMATIVE		
DOCUMENT(S) DÉLIVRÉ(S) :	ATTESTATION DE PRESENCE		

DATE LIMITE D'INSCRIPTION : Minimum 30 jours avant la date de début de la session

RÉFÉRENCE DU STAGE : FOR-17-FMPA RAD3

N° DE SESSION	LIEU DU STAGE	DATES	GROUPEMENTS AUTORISÉS
FOR-17-FMPA RAD3-01	CFD	1ER SEMESTRE	TOUS

CALENDRIER DES FORMATIONS 2017

NRBCE

RCH1

CONDITIONS D'ACCÈS :	Etre affecté dans un centre doté du VCH, d'un VIRT ou de la CEPREN. Liste arrêtée par le CTD.		
PRÉ REQUIS :	Formation initiale.		
OBJECTIFS :	A l'issue de la formation, le stagiaire sera capable de connaître le rôle et les missions d'un équipier VIRT et de tenir l'emploi d'équipier et de chef d'équipe reconnaissance.		
NOMBRE DE PLACES PAR STAGE :	14	DURÉE DU STAGE	6 jour(s)
TYPE D'ÉVALUATION :	CERTIFICATIVE		
DOCUMENT(S) DÉLIVRÉ(S) :	DIPLÔME RCH1		

DATE LIMITE D'INSCRIPTION : Minimum 30 jours avant la date de début de la session

RÉFÉRENCE DU STAGE :	FOR-17-RCH1		
N° DE SESSION	LIEU DU STAGE	DATES	GROUPEMENTS AUTORISÉS
FOR-17-RCH1-01	FOS	15-16-17-18-19-22 MAI	TOUS
FOR-17-RCH1-02	VIT/CFD	A DETERMINER	TOUS

CALENDRIER DES FORMATIONS 2017

NRBCE

RCH2

CONDITIONS D'ACCÈS :	Etre sergent ou caporal de SPP ou SPV et faire partie d'un centre de secours doté d'un VCH, d'un VIRT ou du CEPREN. Liste arrêtée par le CTD.		
PRÉ REQUIS :	RCH1 et inscrit sur la liste opérationnelle.		
OBJECTIFS :	A l'issue de la formation, le stagiaire sera capable de connaître le rôle et les missions d'un chef d'agrès VIRT, et de tenir l'emploi d'équipier ou de chef d'équipe intervention.		
NOMBRE DE PLACES PAR STAGE :	12	DURÉE DU STAGE	10 jour(s)
TYPE D'ÉVALUATION :	CERTIFICATIVE		
DOCUMENT(S) DÉLIVRÉ(S) :	DIPLÔME RCH2		

DATE LIMITE D'INSCRIPTION : Minimum 30 jours avant la date de début de la session

RÉFÉRENCE DU STAGE : FOR-17-RCH2

N° DE SESSION	LIEU DU STAGE	DATES	GROUPEMENTS AUTORISÉS
FOR-17-RCH2-01	MAT	02-03-04-05-06-09-10-11-12-13 OCTOBRE	TOUS
FOR-17-RCH2-02	VIT	A DETERMINER	TOUS

CALENDRIER DES FORMATIONS 2017

NRBCE

FMPA NRBCE			
CONDITIONS D'ACCÈS :	Etre inscrit sur la liste opérationnelle RCH ou vouloir l'intégrer.		
PRÉ REQUIS :	Etre spécialiste RCH - RAD- DECONTA.		
OBJECTIFS :	Maintien des acquis et acquisition de nouvelles connaissances.		
NOMBRE DE PLACES PAR STAGE :	12	DURÉE DU STAGE	1 jour(s)
TYPE D'ÉVALUATION :	FORMATIVE		
DOCUMENT(S) DÉLIVRÉ(S) :	ATTESTATION DE PRESENCE		

DATE LIMITE D'INSCRIPTION : Minimum 30 jours avant la date de début de la session

RÉFÉRENCE DU STAGE : FOR-17-FMPA NRBCE

N° DE SESSION	LIEU DU STAGE	DATES	GROUPEMENTS AUTORISÉS
FOR-17-FMPA NRBCE-01	CNPE	A DETERMINER	TOUS
FOR-17-FMPA NRBCE-02	Lavera	A DETERMINER	TOUS
FOR-17-FMPA NRBCE-03	Lavera	A DETERMINER	TOUS
FOR-17-FMPA NRBCE-04	Lavera	A DETERMINER	TOUS
FOR-17-FMPA NRBCE-05	Lavera	A DETERMINER	TOUS
FOR-17-FMPA NRBCE-06	CFD	A DETERMINER	TOUS
FOR-17-FMPA NRBCE-07	Lavera	A DETERMINER	TOUS

CALENDRIER DES FORMATIONS 2017

NRBCE

FMPA RCH3 (CHEF D'UNITÉ)

CONDITIONS D'ACCÈS :	Etre inscrit sur la liste opérationnelle RCH ou vouloir l'intégrer.		
PRÉ REQUIS :	RCH3.		
OBJECTIFS :	Maintien des acquis et acquisition de nouvelles connaissances.		
NOMBRE DE PLACES PAR STAGE :	16	DURÉE DU STAGE	2 jour(s)
TYPE D'ÉVALUATION :	FORMATIVE		
DOCUMENT(S) DÉLIVRÉ(S) :	ATTESTATION DE PRESENCE		

DATE LIMITE D'INSCRIPTION : Minimum 30 jours avant la date de début de la session

RÉFÉRENCE DU STAGE : FOR-17-FMPA RCH3

N° DE SESSION	LIEU DU STAGE	DATES	GROUPEMENTS AUTORISÉS
FOR-17-FMPA RCH3-01	CFD	15-16 MARS	TOUS

CALENDRIER DES FORMATIONS 2017

NRBCE

DEPOL2

CONDITIONS D'ACCÈS :	Etre chef d'équipe et affecté dans un CS disposant d'un matériel DEPOL. Liste arrêtée par le CTD.		
PRÉ REQUIS :	DEPOL 1 – RCH 1 ou 2.		
OBJECTIFS :	A l'issue de la formation, le stagiaire sera capable d'encadrer une équipe de dépollution.		
NOMBRE DE PLACES PAR STAGE :	15	DURÉE DU STAGE	5 jour(s)
TYPE D'ÉVALUATION :	CERTIFICATIVE		
DOCUMENT(S) DÉLIVRÉ(S) :	DIPLÔME DEPOL2		

DATE LIMITE D'INSCRIPTION : Minimum 30 jours avant la date de début de la session

RÉFÉRENCE DU STAGE : FOR-17-DEPOL2

N° DE SESSION	LIEU DU STAGE	DATES	GROUPEMENTS AUTORISÉS
FOR-17-DEPOL2-01	CHM	25-26-27-28-29 SEPTEMBRE	OUEST - SUD

CALENDRIER DES FORMATIONS 2017

NRBCE

DOSIMETRIE			
CONDITIONS D'ACCÈS :	Etre inscrit sur liste opérationnelle RAD.		
PRÉ REQUIS :	RAD2 minimum.		
OBJECTIFS :	A l'issue de la formation le stagiaire sera capable de réaliser l'acquisition, la lecture et l'interprétation d'un spectre caractéristique d'un radioélément.		
NOMBRE DE PLACES PAR STAGE :	6	DURÉE DU STAGE	1 jour(s)
TYPE D'ÉVALUATION :	FORMATIVE		
DOCUMENT(S) DÉLIVRÉ(S) :	ATTESTATION DE PRESENCE		

DATE LIMITE D'INSCRIPTION : Minimum 30 jours avant la date de début de la session

RÉFÉRENCE DU STAGE :	FOR-17-DOSIMETRIE		
N° DE SESSION	LIEU DU STAGE	DATES	GROUPEMENTS AUTORISÉS
FOR-17-DOSIMETRIE-01	SAL	A DETERMINER	TOUS

CALENDRIER DES FORMATIONS 2017

NRBCE

SPECTROGAMMAMÉTRIE (SPGM)

CONDITIONS D'ACCÈS :	Etre inscrit sur la liste opérationnelle RCH.		
PRÉ REQUIS :	RCH2 minimum.		
OBJECTIFS :	A l'issue de la formation le stagiaire sera capable de réaliser une analyse en chromatographie en phase gazeuse couplée à la spectrométrie de masse.		
NOMBRE DE PLACES PAR STAGE :	3	DURÉE DU STAGE	3 jour(s)
TYPE D'ÉVALUATION :	FORMATIVE		
DOCUMENT(S) DÉLIVRÉ(S) :	ATTESTATION DE PRESENCE		

DATE LIMITE D'INSCRIPTION : Minimum 30 jours avant la date de début de la session

RÉFÉRENCE DU STAGE : FOR-17-SPGM

N° DE SESSION	LIEU DU STAGE	DATES	GROUPEMENTS AUTORISÉS
FOR-17-SPGM-01	AIX	1ER SEMESTRE	TOUS
FOR-17-SPGM-02	AIX	2EME SEMESTRE	TOUS

CALENDRIER DES FORMATIONS 2017

NRBCE

IMI1

CONDITIONS D'ACCÈS :	Etre appelé à intervenir en milieu industriel		
PRÉ REQUIS :	Equipier ou chef d'équipe		
OBJECTIFS :	Sensibiliser les stagiaires aux contraintes et procédures d'intervention en milieu industriel.		
NOMBRE DE PLACES PAR STAGE :	12	DURÉE DU STAGE	1 jour(s)
TYPE D'ÉVALUATION :	FORMATIVE		
DOCUMENT(S) DÉLIVRÉ(S) :	ATTESTATION DE PRESENCE		

DATE LIMITE D'INSCRIPTION : Minimum 30 jours avant la date de début de la session

RÉFÉRENCE DU STAGE : FOR-17-IMI1

N° DE SESSION	LIEU DU STAGE	DATES	GROUPEMENTS AUTORISÉS
FOR-17-IMI1-01	PTRI	10 AVRIL	TOUS
FOR-17-IMI1-02	PTRI	23 OCTOBRE	TOUS

CALENDRIER DES FORMATIONS 2017

NRBCE

IMI2

CONDITIONS D'ACCÈS :	Etre affecté dans un CIS pouvant intervenir en milieu industriel.		
PRÉ REQUIS :	Titulaire de l'IMI1 . Etre Chef d'Agrès ou Chef de Groupe.		
OBJECTIFS :	A l'issue de la formation, les stagiaires seront capables de diriger un ou plusieurs agrès dans une intervention en milieu industriel en respectant les procédures opérationnelles.		
NOMBRE DE PLACES PAR STAGE :	12	DURÉE DU STAGE	3 jour(s)
TYPE D'ÉVALUATION :	FORMATIVE		
DOCUMENT(S) DÉLIVRÉ(S) :	ATTESTATION DE PRESENCE		

DATE LIMITE D'INSCRIPTION : Minimum 30 jours avant la date de début de la session

RÉFÉRENCE DU STAGE :	FOR-17-IMI2		
N° DE SESSION	LIEU DU STAGE	DATES	GROUPEMENTS AUTORISÉS
FOR-17-IMI2-01	PTRI	11-12-13 AVRIL	TOUS
FOR-17-IMI2-02	PTRI	24-25-26 OCTOBRE	TOUS

CALENDRIER DES FORMATIONS 2017

NRBCE

IMI3

CONDITIONS D'ACCÈS :	Etre chef de groupe ou chef de colonne.		
PRÉ REQUIS :	Titulaire de l'IMI 2 pour les chefs de groupe ou chef de colonne.		
OBJECTIFS :	Diriger un groupe liquide inflammable et un groupe alimentation en milieu industriel.		
NOMBRE DE PLACES PAR STAGE :	12	DURÉE DU STAGE	4 jour(s)
TYPE D'ÉVALUATION :	FORMATIVE		
DOCUMENT(S) DÉLIVRÉ(S) :	ATTESTATION DE PRESENCE		

DATE LIMITE D'INSCRIPTION : Minimum 30 jours avant la date de début de la session

RÉFÉRENCE DU STAGE : FOR-17-IMI3

N° DE SESSION	LIEU DU STAGE	DATES	GROUPEMENTS AUTORISÉS
FOR-17-IMI3-01	PTRI	18-19-20-21 DECEMBRE	TOUS

CYNOTECHNIE

CALENDRIER DES FORMATIONS 2017

CYNOTECHNIE

FMPA EXERCICES OPERATIONNELS INTERNES

CONDITIONS D'ACCÈS :	Etre inscrit sur la liste départementale des équipes cyno.		
PRÉ REQUIS :	CYN1		
OBJECTIFS :	Maintien des acquis et de l'expérience au regard de la spécialité.		
NOMBRE DE PLACES PAR STAGE :	12	DURÉE DU STAGE	3 jour(s)
TYPE D'ÉVALUATION :	FORMATIVE		
DOCUMENT(S) DÉLIVRÉ(S) :	ATTESTATION DE PRESENCE		

DATE LIMITE D'INSCRIPTION : Minimum 30 jours avant la date de début de la session

RÉFÉRENCE DU STAGE : FOR-17-FMPA CYNO

N° DE SESSION	LIEU DU STAGE	DATES	GROUPEMENTS AUTORISÉS
FOR-17-FMPA CYNO-01	CTD	07-08-09 AVRIL	TOUS

SAUVETAGE DÉBLAIEMENT

CALENDRIER DES FORMATIONS 2017

SAUVETAGE DÉBLAIEMENT

PRESELECTIONS SDE 1			
CONDITIONS D'ACCÈS :	Validation par le chef de groupement et le conseiller technique départemental sauvetage déblaiement.		
PRÉ REQUIS :	FI ou FIV. Equipier VSAV.		
OBJECTIFS :	Présélection pour participer au SDE1.		
NOMBRE DE PLACES PAR STAGE :	30	DURÉE DU STAGE	1 jour(s)
TYPE D'ÉVALUATION :			
DOCUMENT(S) DÉLIVRÉ(S) :	ATTESTATION DE PRESENCE		

DATE LIMITE D'INSCRIPTION : Minimum 30 jours avant la date de début de la session

RÉFÉRENCE DU STAGE :	FOR-17-PRESELECT SDE1		
N° DE SESSION	LIEU DU STAGE	DATES	GROUPEMENTS AUTORISÉS
FOR-17-PRESELECT SDE1-01	CFD	12 JUIN	TOUS

CALENDRIER DES FORMATIONS 2017

SAUVETAGE DÉBLAIEMENT

SDE1

CONDITIONS D'ACCÈS :	Etre reconnu apte à la présélection organisée au 1er semestre. Validation par le chef de groupement et le conseiller technique départemental sauvetage déblaiement.		
PRÉ REQUIS :	FI ou FIV. Equipier VSAV.		
OBJECTIFS :	Etre capable d'intervenir avec l'équipe sauvetage déblaiement sur les effondrements de bâtiments.		
NOMBRE DE PLACES PAR STAGE :	16	DURÉE DU STAGE	5 jour(s)
TYPE D'ÉVALUATION :	CERTIFICATIVE		
DOCUMENT(S) DÉLIVRÉ(S) :	DIPLÔME SDE1		

DATE LIMITE D'INSCRIPTION : Minimum 30 jours avant la date de début de la session

RÉFÉRENCE DU STAGE : FOR-17-SDE1

N° DE SESSION	LIEU DU STAGE	DATES	GROUPEMENTS AUTORISÉS
FOR-17-SDE1-01	CFD	02-03-04-05-06 OCTOBRE	TOUS

CALENDRIER DES FORMATIONS 2017

SAUVETAGE DÉBLAIEMENT

SDE2	
CONDITIONS D'ACCÈS :	SDE1 inscrit sur la liste opérationnelle départementale. Validation par le chef de groupement et le conseiller technique départemental sauvetage déblaiement.
PRÉ REQUIS :	SDE1.
OBJECTIFS :	Etre capable de commander une unité Sauvetage Déblaiement.
NOMBRE DE PLACES PAR STAGE :	4 DURÉE DU STAGE 8 jour(s)
TYPE D'ÉVALUATION :	CERTIFICATIVE
DOCUMENT(S) DÉLIVRÉ(S) :	DIPLÔME SDE2

DATE LIMITE D'INSCRIPTION : Minimum 30 jours avant la date de début de la session

RÉFÉRENCE DU STAGE : FOR-17-SDE2

N° DE SESSION	LIEU DU STAGE	DATES	GROUPEMENTS AUTORISÉS
FOR-17-SDE2-01	CFD	28-29-30-SEPTEMBRE 02-03-04-05-06 OCTOBRE	TOUS

GELD

CALENDRIER DES FORMATIONS 2017

GELD

TEST APTITUDE ANNUEL GELD RATRAPAGE ANNEE A-1

CONDITIONS D'ACCÈS :	Etre inscrit sur la liste départementale du GELD.		
PRÉ REQUIS :	Porteur ARICF.		
OBJECTIFS :	Test annuel.		
NOMBRE DE PLACES PAR STAGE :	8	DURÉE DU STAGE	0,5 jour(s)
TYPE D'ÉVALUATION :	CERTIFICATIVE		
DOCUMENT(S) DÉLIVRÉ(S) :	ATTESTATION DE PRESENCE		

DATE LIMITE D'INSCRIPTION : Minimum 30 jours avant la date de début de la session

RÉFÉRENCE DU STAGE : FOR-17-RATT TEST ANNUEL GELD

N° DE SESSION	LIEU DU STAGE	DATES	GROUPEMENTS AUTORISÉS
FOR-17-RATT TEST ANNUEL GELD-01	CFD	23 JANVIER	TOUS
FOR-17-RATT TEST ANNUEL GELD-02	CFD	24 JANVIER	TOUS
FOR-17-RATT TEST ANNUEL GELD-03	CFD	24 JANVIER	TOUS
FOR-17-RATT TEST ANNUEL GELD-04	CFD	26 JANVIER	TOUS

CALENDRIER DES FORMATIONS 2017

GELD

TEST APTITUDE ANNUEL GELD			
CONDITIONS D'ACCÈS :	Etre inscrit sur la liste opérationnelle du GELD.		
PRÉ REQUIS :	Porteur ARICF.		
OBJECTIFS :	Test annuel.		
NOMBRE DE PLACES PAR STAGE :	8	DURÉE DU STAGE	0,5 jour(s)
TYPE D'ÉVALUATION :	CERTIFICATIVE		
DOCUMENT(S) DÉLIVRÉ(S) :	ATTESTATION DE PRESENCE		

DATE LIMITE D'INSCRIPTION : Minimum 30 jours avant la date de début de la session

RÉFÉRENCE DU STAGE : FOR-17-TEST ANNUEL GELD

N° DE SESSION	LIEU DU STAGE	DATES	GROUPEMENTS AUTORISÉS
FOR-17-TEST ANNUEL GELD-01	CFD	11 DECEMBRE	TOUS
FOR-17-TEST ANNUEL GELD-02	CFD	11 DECEMBRE	TOUS
FOR-17-TEST ANNUEL GELD-03	CFD	12 DECEMBRE	TOUS
FOR-17-TEST ANNUEL GELD-04	CFD	12 DECEMBRE	TOUS
FOR-17-TEST ANNUEL GELD-05	CFD	13 DECEMBRE	TOUS
FOR-17-TEST ANNUEL GELD-06	CFD	13 DECEMBRE	TOUS

CALENDRIER DES FORMATIONS 2017

GELD

FMPA VBGP

CONDITIONS D'ACCÈS :	Etre inscrit sur la liste opérationnelle du GELD. Sur avis du CTD.		
PRÉ REQUIS :	Etre équipier GELD.		
OBJECTIFS :	Participer à la mise en œuvre du VBGP.		
NOMBRE DE PLACES PAR STAGE :	6	DURÉE DU STAGE	1 jour(s)
TYPE D'ÉVALUATION :	FORMATIVE		
DOCUMENT(S) DÉLIVRÉ(S) :	ATTESTATION DE PRESENCE		

DATE LIMITE D'INSCRIPTION : Minimum 30 jours avant la date de début de la session

RÉFÉRENCE DU STAGE : FOR-17-FMPA VBGP

N° DE SESSION	LIEU DU STAGE	DATES	GROUPEMENTS AUTORISÉS
FOR-17-FMPA VBGP-01	LPM	24 AVRIL	TOUS
FOR-17-FMPA VBGP-02	LPM	25 AVRIL	TOUS
FOR-17-FMPA VBGP-03	LPM	26 AVRIL	TOUS
FOR-17-FMPA VBGP-04	LPM	27 AVRIL	TOUS
FOR-17-FMPA VBGP-05	LPM	28 AVRIL	TOUS
FOR-17-FMPA VBGP-06	LPM	A DETERMINER	TOUS

PRÉVENTION- PRÉVISION

CALENDRIER DES FORMATIONS 2017

PRÉVENTION - PRÉVISION

SERVICE DE SECURITE INCENDIE ET D'ASSISTANCE A PERSONNES (SSIAP 1)

CONDITIONS D'ACCÈS :	Etre SPV.		
PRÉ REQUIS :	FIV ou FI .		
OBJECTIFS :	Devenir agent de sécurité incendie.		
NOMBRE DE PLACES PAR STAGE :	15	DURÉE DU STAGE	5 jour(s)
TYPE D'ÉVALUATION :	CERTIFICATIVE		
DOCUMENT(S) DÉLIVRÉ(S) :	DIPLÔME SSIAP1		

DATE LIMITE D'INSCRIPTION : Minimum 30 jours avant la date de début de la session

RÉFÉRENCE DU STAGE : FOR-17-SSIAP1

N° DE SESSION	LIEU DU STAGE	DATES	GROUPEMENTS AUTORISÉS
FOR-17-SSIAP1-01	CFD	27-28-29-30-31 MARS	TOUS
FOR-17-SSIAP1-02	CFD	02-03-04-05-06 OCTOBRE	TOUS

CALENDRIER DES FORMATIONS 2017

PRÉVENTION - PRÉVISION

PRV1 (AGENT DE PRÉVENTION)

CONDITIONS D'ACCÈS :	Etre affecté à un service prévention prévision d'un centre de secours, de la DDSIS ou d'une collectivité territoriale.		
PRÉ REQUIS :	Etre SPP ou SPV titulaire de la FAE Chef d'Agrès 1 équipe.		
OBJECTIFS :	A l'issue de la formation, le stagiaire sera capable de connaître les principes de base de la prévention et de réaliser les missions dévolues à l'emploi d'agent de prévention conformément au guide national de référence de la spécialité, notamment le traitement de dossiers portant sur des ERP de 5ème catégorie sans locaux à sommeil et des habitations de 1ère et 2ème familles.		
NOMBRE DE PLACES PAR STAGE :	15	DURÉE DU STAGE	10 jour(s)
TYPE D'ÉVALUATION :	CERTIFICATIVE		
DOCUMENT(S) DÉLIVRÉ(S) :	DIPLÔME PRV1		

DATE LIMITE D'INSCRIPTION : Minimum 30 jours avant la date de début de la session

RÉFÉRENCE DU STAGE : FOR-17-PRV1

N° DE SESSION	LIEU DU STAGE	DATES	GROUPEMENTS AUTORISÉS
FOR-17-PRV1-01	CFD	06-07-08-09-10-13-14-15-16-17 NOVEMBRE	TOUS

CALENDRIER DES FORMATIONS 2017

PRÉVENTION - PRÉVISION

FMPA PRV2			
CONDITIONS D'ACCÈS :	Etre inscrit sur l'arrêté préfectoral annuel des préventionnistes du SDIS13.		
PRÉ REQUIS :	PRV2.		
OBJECTIFS :	Formation obligatoire. Mise à jour de la réglementation et des procédures.		
NOMBRE DE PLACES PAR STAGE :	15	DURÉE DU STAGE	1 jour(s)
TYPE D'ÉVALUATION :	FORMATIVE		
DOCUMENT(S) DÉLIVRÉ(S) :	ATTESTATION DE PRESENCE		

DATE LIMITE D'INSCRIPTION : Minimum 30 jours avant la date de début de la session

RÉFÉRENCE DU STAGE : FOR-17-FMPA PRV2

N° DE SESSION	LIEU DU STAGE	DATES	GROUPEMENTS AUTORISÉS
FOR-17-FMPA PRV2-01	CFD	06 FEVRIER ANNULEE	TOUS
FOR-17-FMPA PRV2-02	CFD	05 AVRIL ANNULEE	TOUS
FOR-17-FMPA PRV2-03	CFD	09 JUIN	TOUS
FOR-17-FMPA PRV2-04	CFD	16 OCTOBRE	TOUS
FOR-17-FMPA PRV2-05S	CFD	03 AVRIL	TOUS

CALENDRIER DES FORMATIONS 2017

PRÉVENTION - PRÉVISION

OPÉRATEUR DE PLANIFICATION OPÉRATIONNELLE (OPO) FORMATION ET RECYCLAGE

CONDITIONS D'ACCÈS :	Etre SPP ou SPV chargé des missions de prévision à la DDSIS, en groupement territorial ou en centre de secours.		
PRÉ REQUIS :	Maîtrise des outils informatiques (office, internet, ...)		
OBJECTIFS :	A l'issue de la formation, le stagiaire sera capable de réaliser un plan ETARE conformément à la nouvelle méthodologie départementale.		
NOMBRE DE PLACES PAR STAGE :	12	DURÉE DU STAGE	2,5 jour(s)
TYPE D'ÉVALUATION :	FORMATIVE		
DOCUMENT(S) DÉLIVRÉ(S) :	ATTESTATION DE PRESENCE		

DATE LIMITE D'INSCRIPTION : Minimum 30 jours avant la date de début de la session

RÉFÉRENCE DU STAGE :	FOR-17-OPO		
N° DE SESSION	LIEU DU STAGE	DATES	GROUPEMENTS AUTORISÉS
FOR-17-OPO-01	CFD	08 (après midi) - 09-10 MARS ANNULEE	TOUS
FOR-17-OPO-02	CFD	12 (après midi) - 13-14 AVRIL ANNULEE	TOUS
FOR-17-OPO-03	CFD	20 (après midi) - 21-22 septembre	TOUS
FOR-17-OPO-04	CFD	15 (après midi) - 16-17 novembre ANNULEE	TOUS
FOR-17-OPO-05S	CFD	19-20-21- (matin) JUIN	TOUS
FOR-17-OPO-06S	CFD	21 (après midi) 22-23 JUIN	TOUS
FOR-17-OPO-07S	CFD	11-12-13 (matin) SEPTEMBRE	TOUS
FOR-17-OPO-08S	CFD	13 (après midi) - 14-15 SEPTEMBRE	TOUS

CALENDRIER DES FORMATIONS 2017

PRÉVENTION - PRÉVISION

OPÉRATEUR INFORMATION TERRITORIALE DE PRÉVISION (OIT)

CONDITIONS D'ACCÈS :	Etre SPP ou SPV chargé des missions de prévision à la DDSIS, en groupement territorial ou en centre de secours.		
PRÉ REQUIS :	Maîtrise des outils informatiques (office, internet, ...)		
OBJECTIFS :	A l'issue de la formation, le stagiaire sera capable de remonter les informations liées aux tournées de reconnaissance DECI et anomalies cartographiques.		
NOMBRE DE PLACES PAR STAGE :	12	DURÉE DU STAGE	2 jour(s)
TYPE D'ÉVALUATION :	FORMATIVE		
DOCUMENT(S) DÉLIVRÉ(S) :	ATTESTATION DE PRESENCE		

DATE LIMITE D'INSCRIPTION : Minimum 30 jours avant la date de début de la session

RÉFÉRENCE DU STAGE : FOR-17-OIT

N° DE SESSION	LIEU DU STAGE	DATES	GROUPEMENTS AUTORISÉS
FOR-17-OIT-01	CFD	19-20 SEPTEMBRE	TOUS
FOR-17-OIT-02	CFD	21-22 SEPTEMBRE	TOUS
FOR-17-OIT-03	CFD	14-15 NOVEMBRE	TOUS
FOR-17-OIT-04	CFD	16-17 NOVEMBRE	TOUS

CALENDRIER DES FORMATIONS 2017

PRÉVENTION - PRÉVISION

CHEF DE BUREAU PRÉVISION PRS2 (FORMATION ET RECYCLAGE)

CONDITIONS D'ACCÈS :	Etre officier ou sous-officier chargé des missions de prévision à la DDSIS, en groupement territorial ou en centre de secours.		
PRÉ REQUIS :	GOC3 et validation de la candidature par le chef de groupement prévision et aménagement du territoire.		
OBJECTIFS :	A la fin de la formation le stagiaire sera capable de : Connaître les règles relatives au fonctionnement de l'activité prévision au sein du corps départemental en référence aux bases réglementaires nationales, Mettre en œuvre et faire appliquer les obligations en matière de prévision, S'intégrer dans l'organisation générale de la prévision au sein du corps départemental.		
NOMBRE DE PLACES PAR STAGE :	12	DURÉE DU STAGE	5,5 jour(s)
TYPE D'ÉVALUATION :	CERTIFICATIVE		
DOCUMENT(S) DÉLIVRÉ(S) :	DIPLÔME PRS2		

DATE LIMITE D'INSCRIPTION : Minimum 30 jours avant la date de début de la session

RÉFÉRENCE DU STAGE :	FOR-17-PRS2		
N° DE SESSION	LIEU DU STAGE	DATES	GROUPEMENTS AUTORISÉS
FOR-17-PRS2-01	CFD	07 (après-midi)-27-28-29-30 NOVEMBRE-01 DECEMBRE	TOUS

RECHERCHE DES CAUSES ET CIRCONSTANCES D'INCENDIE (RCCI)

CALENDRIER DES FORMATIONS 2017

RECHERCHE DES CAUSES ET CIRCONSTANCES D'INCENDIE (RCCI)

RCCI SENSIBILISATION CHAÎNE DE COMMANDEMENT (CHEF DE COLONNE ET CHEF DE GROUPE)

CONDITIONS D'ACCÈS :	Chef de colonne et chef de groupe participant à la chaîne de commandement opérationnelle.		
PRÉ REQUIS :	Aucun.		
OBJECTIFS :	Sensibilisation aux objectifs de la recherche des causes et circonstances des incendies (RCCI) sur les feux de bâtiments et à la conservation des preuves et indices.		
NOMBRE DE PLACES PAR STAGE :	15	DURÉE DU STAGE	0,5 jour(s)
TYPE D'ÉVALUATION :	FORMATIVE		
DOCUMENT(S) DÉLIVRÉ(S) :	ATTESTATION DE PRESENCE		

DATE LIMITE D'INSCRIPTION : Minimum 30 jours avant la date de début de la session

RÉFÉRENCE DU STAGE :	FOR-17-RCCI CDT		
N° DE SESSION	LIEU DU STAGE	DATES	GROUPEMENTS AUTORISÉS
FOR-17-RCCI CDT-01	CFD	28 MARS	TOUS
FOR-17-RCCI CDT-02	CFD	29 MAI	TOUS

CALENDRIER DES FORMATIONS 2017

RECHERCHE DES CAUSES ET CIRCONSTANCES D'INCENDIE (RCCI)

FMPA RCCI (INVESTIGATEUR)	
CONDITIONS D'ACCÈS :	Investigateurs formés à l'ENSOSP
PRÉ REQUIS :	Aucun.
OBJECTIFS :	FMPA permettant l'inscription ou le maintien sur la liste opérationnelle de SP investigateurs
NOMBRE DE PLACES PAR STAGE :	15 DURÉE DU STAGE 1 jour(s)
TYPE D'ÉVALUATION :	FORMATIVE
DOCUMENT(S) DÉLIVRÉ(S) :	ATTESTATION DE PRESENCE

DATE LIMITE D'INSCRIPTION : Minimum 30 jours avant la date de début de la session

RÉFÉRENCE DU STAGE : FOR-17-FMPA RCCI INVEST

N° DE SESSION	LIEU DU STAGE	DATES	GROUPEMENTS AUTORISÉS
FOR-17-FMPA RCCI INVEST-01	CFD	21 MARS	TOUS
FOR-17-FMPA RCCI INVEST-02	CFD	15 NOVEMBRE	TOUS

CALENDRIER DES FORMATIONS 2017

SSSM

CALENDRIER DES FORMATIONS 2017

SSSM

FORMATION INITIALE DE MISE EN APPLICATION DES PROTOCOLES INFIRMIERS DE SOINS D'URGENCE (PISU)

CONDITIONS D'ACCÈS :	ISP au SSSM. Infirmier D.E. ou infirmier anesthésiste D.E. Apte à assurer les missions du SSSM.		
PRÉ REQUIS :	Aucun.		
OBJECTIFS :	A l'issue de cette formation, vous serez capable de - Connaître l'organisation des secours dans les Bouches du Rhône et les procédures légales de mise en application des PISU. - Mettre en œuvre tous les PISU en l'absence de présence médicale et pratiquer une réanimation cardio-pulmonaire. Travailler en accord avec les différents intervenants de la chaîne des secours et de la régulation.		
NOMBRE DE PLACES PAR STAGE :	15	DURÉE DU STAGE	1 jour(s)
TYPE D'ÉVALUATION :	FORMATIVE		
DOCUMENT(S) DÉLIVRÉ(S) :	ATTESTATION DE PRESENCE		

DATE LIMITE D'INSCRIPTION : Minimum 30 jours avant la date de début de la session

RÉFÉRENCE DU STAGE :	FOR-17-FI MAPISU		
N° DE SESSION	LIEU DU STAGE	DATES	GROUPEMENTS AUTORISÉS
FOR-17-FI MAPISU-01	CFD	08 JUIN	SSSM
FOR-17-FI MAPISU-02	CFD	14 DECEMBRE	SSSM

CALENDRIER DES FORMATIONS 2017

SSSM

FMPA MISE EN APPLICATION DES PROTOCOLES INFIRMIERS DE SOINS D'URGENCE (PISU)

CONDITIONS D'ACCÈS :	Infirmier Diplômé d'Etat ou infirmier anesthésiste Diplômé d'Etat. Apte à assurer les missions du SSSM. Avoir validé sa SSSM FIMAP.		
PRÉ REQUIS :	3 ans SSSM FIMAP.		
OBJECTIFS :	Maintien des acquis des infirmiers protocolés.		
NOMBRE DE PLACES PAR STAGE :	12	DURÉE DU STAGE	0,5 jour(s)
TYPE D'ÉVALUATION :	FORMATIVE		
DOCUMENT(S) DÉLIVRÉ(S) :	ATTESTATION DE PRESENCE		

DATE LIMITE D'INSCRIPTION : Minimum 30 jours avant la date de début de la session

RÉFÉRENCE DU STAGE :	FOR-17-FMPA MAPISU		
N° DE SESSION	LIEU DU STAGE	DATES	GROUPEMENTS AUTORISÉS
FOR-17-FMPA MAPISU-01	CFD	18 MAI	SSSM
FOR-17-FMPA MAPISU-02	CFD	23 NOVEMBRE	SSSM

CALENDRIER DES FORMATIONS 2017

SSSM

FORMATION SSSM ORSEC NOVI

CONDITIONS D'ACCÈS :	Personnels du SSSM		
PRÉ REQUIS :	Aucun.		
OBJECTIFS :	A l'issue de la formation, le stagiaire sera capable de : Savoir : Connaître l'organisation de la chaîne médicale des secours dans le cadre d'un dispositif ORSEC nombreuses victimes Savoir-faire : Assurer la fonction qui vous sera attribuée lors de l'activation de ce dispositif Savoir être : S'intégrer avec les différents intervenants		
NOMBRE DE PLACES PAR STAGE :	10	DURÉE DU STAGE	0,5 jour(s)
TYPE D'ÉVALUATION :	FORMATIVE		
DOCUMENT(S) DÉLIVRÉ(S) :	ATTESTATION DE PRESENCE		

DATE LIMITE D'INSCRIPTION : Minimum 30 jours avant la date de début de la session

RÉFÉRENCE DU STAGE :	FOR-17-SSSM ORSEC NOVI		
N° DE SESSION	LIEU DU STAGE	DATES	GROUPEMENTS AUTORISÉS
FOR-17-SSSM ORSEC NOVI-01	CFD	15 MARS (matin)	SSSM
FOR-17-SSSM ORSEC NOVI-02	CFD	20 SEPTEMBRE (matin)	SSSM

CALENDRIER DES FORMATIONS 2017

SSSM

FORMATION PÉDIATRIE

CONDITIONS D'ACCÈS :	Etre inscrit comme MSPV ou ISPV au corps départemental des BdR. Etre apte à assurer les missions du SSSM.		
PRÉ REQUIS :	Aucun.		
OBJECTIFS :	Connaître les particularités anatomo-physiologiques du nourrisson et de l'enfant ainsi que les thérapeutiques de l'urgence pédiatrique. Savoir-faire : Mettre en œuvre des gestes adaptés à la prise en charge pré-hospitalière du nourrisson et de l'enfant. Savoir être : Aborder avec plus de sérénité les interventions impliquant des nourrissons et des enfants.		
NOMBRE DE PLACES PAR STAGE :	12	DURÉE DU STAGE	1,5 jour(s)
TYPE D'ÉVALUATION :	FORMATIVE		
DOCUMENT(S) DÉLIVRÉ(S) :	ATTESTATION DE PRESENCE		

DATE LIMITE D'INSCRIPTION : Minimum 30 jours avant la date de début de la session

RÉFÉRENCE DU STAGE :	FOR-17-PEDIATRIE		
N° DE SESSION	LIEU DU STAGE	DATES	GROUPEMENTS AUTORISÉS
FOR-17-PEDIATRIE-01	CFD	13 AVRIL (matin) 20 AVRIL	SSSM
FOR-17-PEDIATRIE-02	CFD	12 OCTOBRE (matin) 19 OCTOBRE	SSSM

CALENDRIER DES FORMATIONS 2017

SSSM

SSSM SIMULATEUR FDF

CONDITIONS D'ACCÈS :	Etre inscrit comme MSPV ou ISPV au corps départemental des BdR. Etre apte à assurer les missions du SSSM.		
PRÉ REQUIS :	Néant.		
OBJECTIFS :	Pratiquer la topographie et l'orientation. Connaitre le vocabulaire feu de forêt. Assurer le guidage d'un hélicoptère. Respecter et appliquer les procédures radio.		
NOMBRE DE PLACES PAR STAGE :	12	DURÉE DU STAGE	1 jour(s)
TYPE D'ÉVALUATION :	FORMATIVE		
DOCUMENT(S) DÉLIVRÉ(S) :	ATTESTATION DE PRESENCE		

DATE LIMITE D'INSCRIPTION : Minimum 30 jours avant la date de début de la session

RÉFÉRENCE DU STAGE : FOR-17-FDF SSSM SIMU

N° DE SESSION	LIEU DU STAGE	DATES	GROUPEMENTS AUTORISÉS
FOR-17-FDF SSSM SIMU-01	CFD	09 MAI	SSSM
FOR-17-FDF SSSM SIMU-02	CFD	07 NOVEMBRE	SSSM

SERVICES TECHNIQUES

CALENDRIER DES FORMATIONS 2017

SERVICES TECHNIQUES

CONTROLEUR CASQUES

CONDITIONS D'ACCÈS :	En fonction des quotas définis par le GTL		
PRÉ REQUIS :	Aucun.		
OBJECTIFS :	Etre capable de réparer ou de réformer un casque F1 ou F2 et de renseigner le logiciel de gestion.		
NOMBRE DE PLACES PAR STAGE :	16	DURÉE DU STAGE	1 jour(s)
TYPE D'ÉVALUATION :	FORMATIVE		
DOCUMENT(S) DÉLIVRÉ(S) :	ATTESTATION DE CONTROLEUR CASQUES		

DATE LIMITE D'INSCRIPTION : Minimum 30 jours avant la date de début de la session

RÉFÉRENCE DU STAGE : FOR-17-CONTROL CASQ

N° DE SESSION	LIEU DU STAGE	DATES	GROUPEMENTS AUTORISÉS
FOR-17-CONTROL CASQ-01	CFD	23 MAI	TOUS
FOR-17-CONTROL CASQ-02	CFD	03 NOVEMBRE	TOUS

CALENDRIER DES FORMATIONS 2017

SERVICES TECHNIQUES

CONTROLEUR EPI TEXTILE - LAVERIE INDUSTRIELLE

CONDITIONS D'ACCÈS :	Etre affecté dans un CIS disposant d'une laverie.		
PRÉ REQUIS :	Sous-officier ou caporal ancien.		
OBJECTIFS :	Etre capable de contrôler, d'entretenir des EPI et de renseigner le logiciel de gestion PLANET EPI.		
NOMBRE DE PLACES PAR STAGE :	12	DURÉE DU STAGE	1 jour(s)
TYPE D'ÉVALUATION :	FORMATIVE		
DOCUMENT(S) DÉLIVRÉ(S) :	ATTESTATION DE CONTROLEUR EPI		

DATE LIMITE D'INSCRIPTION : Minimum 30 jours avant la date de début de la session

RÉFÉRENCE DU STAGE : FOR-17-CONTROL EPI TEXT

N° DE SESSION	LIEU DU STAGE	DATES	GROUPEMENTS AUTORISÉS
FOR-17-CONTROL EPI TEXT-01	CFD	23 MARS	TOUS
FOR-17-CONTROL EPI TEXT-02	CFD	A DETERMINER	TOUS

CALENDRIER DES FORMATIONS 2017

SERVICES TECHNIQUES

CONTROLEUR LSPCC

CONDITIONS D'ACCÈS :	En fonction des quotas définis par le GTL		
PRÉ REQUIS :	Sous-officier ou caporal ancien.		
OBJECTIFS :	Etre capable de contrôler les LSPCC et de renseigner le logiciel de gestion PLANET EPI.		
NOMBRE DE PLACES PAR STAGE :	12	DURÉE DU STAGE	1 jour(s)
TYPE D'ÉVALUATION :	FORMATIVE		
DOCUMENT(S) DÉLIVRÉ(S) :	ATTESTATION DE CONTROLEUR LSPCC		

DATE LIMITE D'INSCRIPTION : Minimum 30 jours avant la date de début de la session

RÉFÉRENCE DU STAGE : FOR-17-CONTROL LSPCC

N° DE SESSION	LIEU DU STAGE	DATES	GROUPEMENTS AUTORISÉS
FOR-17-CONTROL LSPCC-01	CFD	A DETERMINER	TOUS
FOR-17-CONTROL LSPCC-02	CFD	A DETERMINER	TOUS

CALENDRIER DES FORMATIONS 2017

SERVICES TECHNIQUES

RÉFÉRENT COMPRESSEUR

CONDITIONS D'ACCÈS :	Etre affecté dans un CIS doté d'un compresseur.		
PRÉ REQUIS :	Sous-officier ou caporal ancien.		
OBJECTIFS :	Etre capable de former des opérateurs à l'utilisation du compresseur.		
NOMBRE DE PLACES PAR STAGE :	6	DURÉE DU STAGE	3 jour(s)
TYPE D'ÉVALUATION :	FORMATIVE		
DOCUMENT(S) DÉLIVRÉ(S) :	ATTESTATION DE REFERENT COMPRESSEUR		

DATE LIMITE D'INSCRIPTION : Minimum 30 jours avant la date de début de la session

RÉFÉRENCE DU STAGE : FOR-17-REF COMP

N° DE SESSION	LIEU DU STAGE	DATES	GROUPEMENTS AUTORISÉS
FOR-17-REF COMP-01	AD	A DETERMINER	TOUS

CALENDRIER DES FORMATIONS 2017

SERVICES TECHNIQUES

REPLOMBAGE MASQUES DE FUITE (ARIF)

CONDITIONS D'ACCÈS :	Aucune.		
PRÉ REQUIS :	FDF2.		
OBJECTIFS :	Etre capable de contrôler et de re-plomber un masque fuite.		
NOMBRE DE PLACES PAR STAGE :	12	DURÉE DU STAGE	0,5 jour(s)
TYPE D'ÉVALUATION :	FORMATIVE		
DOCUMENT(S) DÉLIVRÉ(S) :	ATTESTATION DE REPLOMBEUR MASQUE DE FUITE (ARIF)		

DATE LIMITE D'INSCRIPTION : Minimum 30 jours avant la date de début de la session

RÉFÉRENCE DU STAGE : FOR-17-REPLOMB ARIF

N° DE SESSION	LIEU DU STAGE	DATES	GROUPEMENTS AUTORISÉS
FOR-17-REPLOMB ARIF-01	OUEST	A DETERMINER	OUEST
FOR-17-REPLOMB ARIF-02	CENTRE	A DETERMINER	CENTRE
FOR-17-REPLOMB ARIF-03	NORD	A DETERMINER	NORD
FOR-17-REPLOMB ARIF-04	SUD	A DETERMINER	SUD
FOR-17-REPLOMB ARIF-05	EST	A DETERMINER	EST

CALENDRIER DES FORMATIONS 2017

SERVICES TECHNIQUES

FORMATION AFFECTATION ENGIN GTL

CONDITIONS D'ACCÈS :	Etre convoqué par le GTL.		
PRÉ REQUIS :	Fonction du véhicule.		
OBJECTIFS :	Formation de formateurs CIS.		
NOMBRE DE PLACES PAR STAGE :	5	DURÉE DU STAGE	1 jour(s)
TYPE D'ÉVALUATION :	FORMATIVE		
DOCUMENT(S) DÉLIVRÉ(S) :	ATTESTATION DE PRESENCE		

DATE LIMITE D'INSCRIPTION : Minimum 30 jours avant la date de début de la session

RÉFÉRENCE DU STAGE : FOR-17-AFFECT ENGIN GTL

N° DE SESSION	LIEU DU STAGE	DATES	GROUPEMENTS AUTORISÉS
FOR-17-AFFECT ENGIN GTL-01	AD	A DETERMINER	TOUS
FOR-17-AFFECT ENGIN GTL-02	AD	A DETERMINER	TOUS
FOR-17-AFFECT ENGIN GTL-03	AD	A DETERMINER	TOUS
FOR-17-AFFECT ENGIN GTL-04	AD	A DETERMINER	TOUS
FOR-17-AFFECT ENGIN GTL-05	AD	A DETERMINER	TOUS
FOR-17-AFFECT ENGIN GTL-06	AD	A DETERMINER	TOUS
FOR-17-AFFECT ENGIN GTL-07	AD	A DETERMINER	TOUS
FOR-17-AFFECT ENGIN GTL-08	AD	A DETERMINER	TOUS
FOR-17-AFFECT ENGIN GTL-09	AD	A DETERMINER	TOUS
FOR-17-AFFECT ENGIN GTL-10	AD	A DETERMINER	TOUS
FOR-17-AFFECT ENGIN GTL-11	AD	A DETERMINER	TOUS
FOR-17-AFFECT ENGIN GTL-12	AD	A DETERMINER	TOUS
FOR-17-AFFECT ENGIN GTL-13	AD	A DETERMINER	TOUS
FOR-17-AFFECT ENGIN GTL-14	AD	A DETERMINER	TOUS
FOR-17-AFFECT ENGIN GTL-15	AD	A DETERMINER	TOUS

CALENDRIER DES FORMATIONS 2017

SERVICES TECHNIQUES

FORMATION SPECIFIQUE GTL

CONDITIONS D'ACCÈS :	Etre convoqué par le GTL.		
PRÉ REQUIS :	Aucun.		
OBJECTIFS :	Selon le thème		
NOMBRE DE PLACES PAR STAGE :	12	DURÉE DU STAGE	1 jour(s)
TYPE D'ÉVALUATION :	FORMATIVE		
DOCUMENT(S) DÉLIVRÉ(S) :	ATTESTATION DE PRESENCE		

DATE LIMITE D'INSCRIPTION : Minimum 30 jours avant la date de début de la session

RÉFÉRENCE DU STAGE : FOR-17-FOR SPECIFIQUE GTL

N° DE SESSION	LIEU DU STAGE	DATES	GROUPEMENTS AUTORISÉS
FOR-17-FOR SPECIFIQUE GTL-01	CFD	A DETERMINER	TOUS
FOR-17-FOR SPECIFIQUE GTL-02	CFD	A DETERMINER	TOUS

CALENDRIER DES FORMATIONS 2017

JSP

CALENDRIER DES FORMATIONS 2017

JSP

JSP1 GESTES ET POSTURES			
CONDITIONS D'ACCÈS :	Etre JSP ou animateur JSP dans le 13. Sur avis du chef de bureau JSP.		
PRÉ REQUIS :	Aucun.		
OBJECTIFS :	Découverte des gestes et postures en relation avec l'activité de sapeur-pompier.		
NOMBRE DE PLACES PAR STAGE :	15	DURÉE DU STAGE	1 jour(s)
TYPE D'ÉVALUATION :	FORMATIVE		
DOCUMENT(S) DÉLIVRÉ(S) :	ATTESTATION DE PRESENCE		

DATE LIMITE D'INSCRIPTION : Minimum 30 jours avant la date de début de la session

RÉFÉRENCE DU STAGE :		FOR-17-JSP1 GEST POST	
N° DE SESSION	LIEU DU STAGE	DATES	GROUPEMENTS AUTORISÉS
FOR-17-JSP1 GEST POST-01	CFD	A DETERMINER	TOUS
FOR-17-JSP1 GEST POST-02	CFD	A DETERMINER	TOUS
FOR-17-JSP1 GEST POST-03	CFD	A DETERMINER	TOUS
FOR-17-JSP1 GEST POST-04	CFD	A DETERMINER	TOUS
FOR-17-JSP1 GEST POST-05	CFD	A DETERMINER	TOUS
FOR-17-JSP1 GEST POST-06	CFD	A DETERMINER	TOUS
FOR-17-JSP1 GEST POST-07	CFD	A DETERMINER	TOUS
FOR-17-JSP1 GEST POST-08	CFD	A DETERMINER	TOUS
FOR-17-JSP1 GEST POST-09	CFD	A DETERMINER	TOUS
FOR-17-JSP1 GEST POST-10	CFD	A DETERMINER	TOUS
FOR-17-JSP1 GEST POST-11	CFD	A DETERMINER	TOUS

CALENDRIER DES FORMATIONS 2017

JSP

JSP1 CONDUITES ADDICTIVES			
CONDITIONS D'ACCÈS :	Etre JSP ou animateur de JSP.		
PRÉ REQUIS :	Ouvert en priorité aux nouvelles recrues (JSP1).		
OBJECTIFS :	Prévention de la délinquance juvénile sur les conduites addictives (alcool, tabac, produits stupéfiants et réseaux sociaux).		
NOMBRE DE PLACES PAR STAGE :	16	DURÉE DU STAGE	0,5 jour(s)
TYPE D'ÉVALUATION :	FORMATIVE		
DOCUMENT(S) DÉLIVRÉ(S) :	ATTESTATION DE PRESENCE		

DATE LIMITE D'INSCRIPTION : Minimum 30 jours avant la date de début de la session

RÉFÉRENCE DU STAGE :		FOR-17-JSP1 ADDICT		
N° DE SESSION	LIEU DU STAGE	DATES	GROUPEMENTS AUTORISÉS	
FOR-17-JSP1 ADDICT-01	AD	18 JANVIER	OUEST	
FOR-17-JSP1 ADDICT-02	AD	08 FEVRIER	CENTRE	
FOR-17-JSP1 ADDICT-03	AD	08 MARS	NORD	
FOR-17-JSP1 ADDICT-04	AD	22 MARS	SUD	
FOR-17-JSP1 ADDICT-05	AD	05 AVRIL	EST	
FOR-17-JSP1 ADDICT-06	CFD	03 MAI	TOUS	

CALENDRIER DES FORMATIONS 2017

JSP

JSP1 IPCS

CONDITIONS D'ACCÈS :	Etre JSP 1.		
PRÉ REQUIS :	Aucun.		
OBJECTIFS :	A la fin de cette demi journée, les JSP seront assistants de sécurité (ASSEC) dans leurs établissements scolaires.		
NOMBRE DE PLACES PAR STAGE :	13	DURÉE DU STAGE	0,5 jour(s)
TYPE D'ÉVALUATION :	FORMATIVE		
DOCUMENT(S) DÉLIVRÉ(S) :	ATTESTATION DE PRESENCE		

DATE LIMITE D'INSCRIPTION : Minimum 30 jours avant la date de début de la session

RÉFÉRENCE DU STAGE : FOR-17-JSP1 IPCS

N° DE SESSION	LIEU DU STAGE	DATES	GROUPEMENTS AUTORISÉS
FOR-17-JSP1 IPCS-01	OUEST	VACANCES FEVRIER OU AVRIL	TOUS
FOR-17-JSP1 IPCS-02	CENTRE	VACANCES FEVRIER OU AVRIL	TOUS
FOR-17-JSP1 IPCS-03	NORD	VACANCES FEVRIER OU AVRIL	TOUS
FOR-17-JSP1 IPCS-04	EST	VACANCES FEVRIER OU AVRIL	TOUS
FOR-17-JSP1 IPCS-05	SUD	VACANCES FEVRIER OU AVRIL	TOUS
FOR-17-JSP1 IPCS-06	AD	VACANCES FEVRIER OU AVRIL	TOUS

CALENDRIER DES FORMATIONS 2017

JSP

JSP1 PSC1

CONDITIONS D'ACCÈS :	Etre JSP dans une section du SDIS 13. Répartition faire par le bureau JSP.		
PRÉ REQUIS :	JSP1		
OBJECTIFS :	A la fin de la formation le stagiaire sera capable d'alerter et porter secours à une victime.		
NOMBRE DE PLACES PAR STAGE :	10	DURÉE DU STAGE	1,5 jour(s)
TYPE D'ÉVALUATION :	CERTIFICATIVE		
DOCUMENT(S) DÉLIVRÉ(S) :	DIPLÔME PSC1		

DATE LIMITE D'INSCRIPTION : Minimum 30 jours avant la date de début de la session

RÉFÉRENCE DU STAGE : FOR-17-JSP1 PSC1

N° DE SESSION	LIEU DU STAGE	DATES	GROUPEMENTS AUTORISÉS
FOR-17-JSP1 PSC1-01	MIR	VACANCES FEVRIER OU AVRIL	TOUS
FOR-17-JSP1 PSC1-02	BVA	VACANCES FEVRIER OU AVRIL	TOUS
FOR-17-JSP1 PSC1-03	CHA	VACANCES FEVRIER OU AVRIL	TOUS
FOR-17-JSP1 PSC1-04	AUB	VACANCES FEVRIER OU AVRIL	TOUS
FOR-17-JSP1 PSC1-05	CAS	VACANCES FEVRIER OU AVRIL	TOUS
FOR-17-JSP1 PSC1-06	AUR	VACANCES FEVRIER OU AVRIL	TOUS
FOR-17-JSP1 PSC1-07	LCI	VACANCES FEVRIER OU AVRIL	TOUS
FOR-17-JSP1 PSC1-08	CNS	VACANCES FEVRIER OU AVRIL	TOUS
FOR-17-JSP1 PSC1-09	CHM	VACANCES FEVRIER OU AVRIL	TOUS
FOR-17-JSP1 PSC1-10	AIX	VACANCES FEVRIER OU AVRIL	TOUS
FOR-17-JSP1 PSC1-11	AD	VACANCES FEVRIER OU AVRIL	TOUS
FOR-17-JSP1 PSC1-12	VIT	VACANCES FEVRIER OU AVRIL	TOUS

CALENDRIER DES FORMATIONS 2017

JSP

JSP1 EXAMEN DE FIN D'ANNÉE			
CONDITIONS D'ACCÈS :	Etre né(e) en 2002 ou en 2003 (aucune dérogation possible). Avoir suivi la formation JSP 1 dans une section de JSP habilitée.		
PRÉ REQUIS :	Etre titulaire de l'AMD.		
OBJECTIFS :	Examen de fin d'année.		
NOMBRE DE PLACES PAR STAGE :	25	DURÉE DU STAGE	0,5 jour(s)
TYPE D'ÉVALUATION :	CERTIFICATIVE		
DOCUMENT(S) DÉLIVRÉ(S) :	DIPLÔME JSP1		

DATE LIMITE D'INSCRIPTION : Minimum 30 jours avant la date de début de la session

RÉFÉRENCE DU STAGE :	FOR-17-JSP1		
N° DE SESSION	LIEU DU STAGE	DATES	GROUPEMENTS AUTORISÉS
FOR-17-JSP1-01	CFD	31 MAI	TOUS
FOR-17-JSP1-02	CFD	31 MAI	TOUS
FOR-17-JSP1-03	CFD	31 MAI	TOUS
FOR-17-JSP1-04	CFD	31 MAI	TOUS
FOR-17-JSP1-05	CFD	31 MAI	TOUS
FOR-17-JSP1-06	CAS	31 MAI	TOUS
FOR-17-JSP1-07	AUB	31 MAI	TOUS

CALENDRIER DES FORMATIONS 2017

JSP

JSP1 RATTRAPAGE

CONDITIONS D'ACCÈS :	Etre né(e) en 2002 ou en 2003 (aucune dérogation possible). Avoir suivi la formation JSP 1 dans une section de JSP habilitée. Avoir été ajourné(e) à l'évaluation du JSP1. Rattrapage soumis à la décision du bureau JSP.		
PRÉ REQUIS :	Etre titulaire de l'AMD.		
OBJECTIFS :	Rattrapage examen de fin d'année.		
NOMBRE DE PLACES PAR STAGE :	25	DURÉE DU STAGE	0,5 jour(s)
TYPE D'ÉVALUATION :	CERTIFICATIVE		
DOCUMENT(S) DÉLIVRÉ(S) :	DIPLÔME JSP1		

DATE LIMITE D'INSCRIPTION : Minimum 30 jours avant la date de début de la session

RÉFÉRENCE DU STAGE :	FOR-17-JSP1 RATT EXAM			
N° DE SESSION	LIEU DU STAGE	DATES	GROUPEMENTS AUTORISÉS	
FOR-17-JSP1 RATT EXAM-01	CFD	7 JUIN	TOUS	

CALENDRIER DES FORMATIONS 2017

JSP

JSP2 EXAMEN DE FIN D'ANNÉE			
CONDITIONS D'ACCÈS :	Etre né(e) en 2001 ou en 2002 (aucune dérogation possible). Etre titulaire du diplôme JSP1 et avoir suivi la formation JSP2.		
PRÉ REQUIS :	Etre titulaire de l'AMD, diplôme JSP1.		
OBJECTIFS :	Examen de fin d'année.		
NOMBRE DE PLACES PAR STAGE :	25	DURÉE DU STAGE	0,5 jour(s)
TYPE D'ÉVALUATION :	CERTIFICATIVE		
DOCUMENT(S) DÉLIVRÉ(S) :	DIPLÔME JSP2		

DATE LIMITE D'INSCRIPTION : Minimum 30 jours avant la date de début de la session

RÉFÉRENCE DU STAGE :	FOR-17-JSP2 EXAM		
N° DE SESSION	LIEU DU STAGE	DATES	GROUPEMENTS AUTORISÉS
FOR-17-JSP2 EXAM-01	ROG	03 JUIN	TOUS
FOR-17-JSP2 EXAM-02	AUB	03 JUIN	TOUS
FOR-17-JSP2 EXAM-03	LCI	03 JUIN	TOUS
FOR-17-JSP2 EXAM-04	AIX	03 JUIN	TOUS
FOR-17-JSP2 EXAM-05	MAT	03 JUIN	TOUS

CALENDRIER DES FORMATIONS 2017

JSP

JSP2 RATTRAPAGE

CONDITIONS D'ACCÈS :	Etre né(e) en 2001 ou en 2002 (aucune dérogation possible). Etre titulaire du diplôme JSP1 et avoir suivi la formation JSP2. Rattrapage soumis à la décision du bureau JSP. Avoir été ajourné(e) à l'évaluation du JSP2.		
PRÉ REQUIS :	Etre titulaire de l'AMD, diplôme JSP1.		
OBJECTIFS :	Rattrapage examen de fin d'année.		
NOMBRE DE PLACES PAR STAGE :	20	DURÉE DU STAGE	0,5 jour(s)
TYPE D'ÉVALUATION :	CERTIFICATIVE		
DOCUMENT(S) DÉLIVRÉ(S) :	DIPLÔME JSP2		

DATE LIMITE D'INSCRIPTION : Minimum 30 jours avant la date de début de la session

RÉFÉRENCE DU STAGE : FOR-17-JSP2 RATT EXAM

N° DE SESSION	LIEU DU STAGE	DATES	GROUPEMENTS AUTORISÉS
FOR-17-JSP2 RATT EXAM-01	CFD	7 JUIN	TOUS

CALENDRIER DES FORMATIONS 2017

JSP

CEPPARI JSP3

CONDITIONS D'ACCÈS :	Etre reconnu apte médicalement pour un engagement de SPV.		
PRÉ REQUIS :	Etre titulaire du JSP2.		
OBJECTIFS :	Appliquer les règles de sécurité, s'intégrer dans un binôme et connaître la composition d'un ARI.		
NOMBRE DE PLACES PAR STAGE :	7	DURÉE DU STAGE	1 jour(s)
TYPE D'ÉVALUATION :	FORMATIVE		
DOCUMENT(S) DÉLIVRÉ(S) :	ATTESTATION DE PRESENCE		

DATE LIMITE D'INSCRIPTION : Minimum 30 jours avant la date de début de la session

RÉFÉRENCE DU STAGE : FOR-17-JSP3 CEPPARI

N° DE SESSION	LIEU DU STAGE	DATES	GROUPEMENTS AUTORISÉS
FOR-17-JSP3 CEPPARI-01	CFD	08 AVRIL	TOUS
FOR-17-JSP3 CEPPARI-02	CFD	09 AVRIL	TOUS
FOR-17-JSP3 CEPPARI-03	CFD	11 AVRIL	TOUS
FOR-17-JSP3 CEPPARI-04	CFD	12 AVRIL	TOUS
FOR-17-JSP3 CEPPARI-05	CFD	13 AVRIL	TOUS
FOR-17-JSP3 CEPPARI-06	CFD	14 AVRIL	TOUS
FOR-17-JSP3 CEPPARI-07	CFD	15 AVRIL	TOUS

CALENDRIER DES FORMATIONS 2017

JSP

CEPPARI RATRAPAGE JSP3

CONDITIONS D'ACCÈS :	Etre reconnu apte médicalement pour un engagement de SPV. Avoir présenté des difficultés au stage CEPPARI JSP3.		
PRÉ REQUIS :	Etre titulaire du JSP2.		
OBJECTIFS :	Vérifier l'aptitude du stagiaire au port de l'ARI.		
NOMBRE DE PLACES PAR STAGE :	10	DURÉE DU STAGE	0,5 jour(s)
TYPE D'ÉVALUATION :	FORMATIVE		
DOCUMENT(S) DÉLIVRÉ(S) :	ATTESTATION DE PRESENCE		

DATE LIMITE D'INSCRIPTION : Minimum 30 jours avant la date de début de la session

RÉFÉRENCE DU STAGE : FOR-17-JSP3 RATT CEPPARI

N° DE SESSION	LIEU DU STAGE	DATES	GROUPEMENTS AUTORISÉS
FOR-17-JSP3 RATT CEPPARI-01	CFD	13 MAI	TOUS
FOR-17-JSP3 RATT CEPPARI-02	CFD	14 MAI	TOUS

CALENDRIER DES FORMATIONS 2017

JSP

EQUIPIER PROMPT SECOURS JSP3

CONDITIONS D'ACCÈS :	Etre en JSP3.		
PRÉ REQUIS :	Avoir validé le JSP2. Moyen radio. Organisation et missions du SDIS. Préservation du potentiel physique et psychologique.		
OBJECTIFS :	Réaliser les formations communes à toutes les missions de tronc commun.		
NOMBRE DE PLACES PAR STAGE :	15	DURÉE DU STAGE	3 jour(s)
TYPE D'ÉVALUATION :	CERTIFICATIVE		
DOCUMENT(S) DÉLIVRÉ(S) :	DIPLÔME EQUIPIER PROMPT SECOURS		

DATE LIMITE D'INSCRIPTION : Minimum 30 jours avant la date de début de la session

RÉFÉRENCE DU STAGE :	FOR-17-JSP3 EQ PS		
N° DE SESSION	LIEU DU STAGE	DATES	GROUPEMENTS AUTORISÉS
FOR-17-JSP3 EQ PS-01	AUB	VACANCES FEVRIER OU AVRIL	SUD
FOR-17-JSP3 EQ PS-02	SMC	VACANCES FEVRIER OU AVRIL	NORD
FOR-17-JSP3 EQ PS-03	CNS	VACANCES FEVRIER OU AVRIL	EST
FOR-17-JSP3 EQ PS-04	MRG	VACANCES FEVRIER OU AVRIL	OUEST
FOR-17-JSP3 EQ PS-05	AD	VACANCES FEVRIER OU AVRIL	CENTRE

CALENDRIER DES FORMATIONS 2017

JSP

JSP3 EXAMEN DE FIN D'ANNÉE			
CONDITIONS D'ACCÈS :	Etre né entre 2000 et 2001. Etre titulaire du diplôme JSP2 et avoir suivi la formation JSP3.		
PRÉ REQUIS :	Etre titulaire de l'AMD Diplôme JSP2.		
OBJECTIFS :	Examen de fin d'année.		
NOMBRE DE PLACES PAR STAGE :	20	DURÉE DU STAGE	0,5 jour(s)
TYPE D'ÉVALUATION :	CERTIFICATIVE		
DOCUMENT(S) DÉLIVRÉ(S) :	DIPLÔME JSP3		

DATE LIMITE D'INSCRIPTION : Minimum 30 jours avant la date de début de la session

RÉFÉRENCE DU STAGE :		FOR-17-JSP3 EXAM		
N° DE SESSION	LIEU DU STAGE	DATES	GROUPEMENTS AUTORISÉS	
FOR-17-JSP3 EXAM-01	LCI	24 MAI	TOUS	
FOR-17-JSP3 EXAM-02	SMC	24 MAI	TOUS	
FOR-17-JSP3 EXAM-03	BER	24 MAI	TOUS	
FOR-17-JSP3 EXAM-04	CNS	24 MAI	TOUS	

CALENDRIER DES FORMATIONS 2017

JSP

JSP3 RATTRAPAGE			
CONDITIONS D'ACCÈS :	Etre né entre 2000 et 2001. Etre titulaire du diplôme JSP2 et avoir suivi la formation JSP3. Rattrapage soumis à la décision du bureau JSP. Avoir été ajourné(e) à l'évaluation du JSP3.		
PRÉ REQUIS :	Etre titulaire du PSC1. Diplôme JSP2.		
OBJECTIFS :	Rattrapage examen de fin d'année.		
NOMBRE DE PLACES PAR STAGE :	30	DURÉE DU STAGE	0,5 jour(s)
TYPE D'ÉVALUATION :	CERTIFICATIVE		
DOCUMENT(S) DÉLIVRÉ(S) :	DIPLÔME JSP3		

DATE LIMITE D'INSCRIPTION : Minimum 30 jours avant la date de début de la session

RÉFÉRENCE DU STAGE :	FOR-17-JSP3 RATT EXAM		
N° DE SESSION	LIEU DU STAGE	DATES	GROUPEMENTS AUTORISÉS
FOR-17-JSP3 RATT EXAM-01	CFD	7 JUIN	TOUS

CALENDRIER DES FORMATIONS 2017

JSP

JSP4 EQUIPIER VSAV	
CONDITIONS D'ACCÈS :	Etre en JSP4.
PRÉ REQUIS :	Etre titulaire de l'équiper Prompt Secours.
OBJECTIFS :	A la fin du cursus de formation, le participant connaîtra les conduites à tenir, les techniques gestuelles, le matériel nécessaire à la prise en charge d'une victime lors d'une intervention secours à personne au VSAV.
NOMBRE DE PLACES PAR STAGE :	15 DURÉE DU STAGE 8 jour(s)
TYPE D'ÉVALUATION :	CERTIFICATIVE
DOCUMENT(S) DÉLIVRÉ(S) :	DIPLÔME EQUIPIER VSAV

DATE LIMITE D'INSCRIPTION : Minimum 30 jours avant la date de début de la session

RÉFÉRENCE DU STAGE :	FOR-17-JSP4 EQ VSAV		
N° DE SESSION	LIEU DU STAGE	DATES	GROUPEMENTS AUTORISÉS
FOR-17-JSP4 EQ VSAV-01	CFD	10-11-12-13-14-18-19-20 AVRIL	TOUS
FOR-17-JSP4 EQ VSAV-02	CFD	10-11-12-13-14-18-19-20 AVRIL	TOUS
FOR-17-JSP4 EQ VSAV-03	CFD	10-11-12-13-17-18-19-20 JUILLET	TOUS
FOR-17-JSP4 EQ VSAV-04	CFD	10-11-12-13-17-18-19-20 JUILLET	TOUS
FOR-17-JSP4 EQ VSAV-05	CFD	24-25-26-27-28-31 JUILLET 01-02 AOUT	TOUS
FOR-17-JSP4 EQ VSAV-06	CFD	24-25-26-27-28-31 JUILLET 01-02 AOUT	TOUS
FOR-17-JSP4 EQ VSAV-07	CFD	24-25-26-27-28-31 JUILLET 01-02 AOUT	TOUS

CALENDRIER DES FORMATIONS 2017

JSP

JSP4 BREVET

CONDITIONS D'ACCÈS :	Etre né entre 1999 et 2000. Remplir les conditions pour présenter le brevet JSP. Dossier d'inscription complet.		
PRÉ REQUIS :	Etre titulaire du JSP3, du PSE 1 et du CEPPARI. Etre reconnu apte médicalement pour un recrutement SPV.		
OBJECTIFS :	Stage préparatoire et examen du brevet JSP.		
NOMBRE DE PLACES PAR STAGE :	14	DURÉE DU STAGE	6 jour(s)
TYPE D'ÉVALUATION :	CERTIFICATIVE		
DOCUMENT(S) DÉLIVRÉ(S) :	DIPLÔME BREVET JSP ET EQUIVALENCE EQUIPIER SPV		

DATE LIMITE D'INSCRIPTION : Minimum 30 jours avant la date de début de la session

RÉFÉRENCE DU STAGE :	FOR-17-JSP4 BREVET		
N° DE SESSION	LIEU DU STAGE	DATES	GROUPEMENTS AUTORISÉS
FOR-17-JSP4 BREVET-01	CFD	20-21-22-23-24-25 FEVRIER	TOUS
FOR-17-JSP4 BREVET-02	CFD	20-21-22-23-24-25 FEVRIER	TOUS
FOR-17-JSP4 BREVET-03	CFD	20-21-22-23-24-25 FEVRIER	TOUS
FOR-17-JSP4 BREVET-04	CFD	20-21-22-23-24-25 FEVRIER	TOUS
FOR-17-JSP4 BREVET-05	CFD	10-11-12-13-14-15 AVRIL	TOUS
FOR-17-JSP4 BREVET-06	CFD	10-11-12-13-14-15 AVRIL	TOUS
FOR-17-JSP4 BREVET-07	CFD	10-11-12-13-14-15 AVRIL	TOUS
FOR-17-JSP4 BREVET-08	CFD	10-11-12-13-14-15 AVRIL	TOUS

CALENDRIER DES FORMATIONS 2017

JSP

JSP4 EPREUVES SPORTIVES RATTRAPAGE

CONDITIONS D'ACCÈS :	Etre né entre 1999 et 2000. Présenter une blessure lors des épreuves sportives du brevet JSP. Rattrapage soumis à la décision du bureau JSP.		
PRÉ REQUIS :	Titulaire du JSP3, PSE 1 et du CEPPARI.		
OBJECTIFS :	Obtention des épreuves sportives du brevet JSP.		
NOMBRE DE PLACES PAR STAGE :	25	DURÉE DU STAGE	0,5 jour(s)
TYPE D'ÉVALUATION :	CERTIFICATIVE		
DOCUMENT(S) DÉLIVRÉ(S) :	NEANT		

DATE LIMITE D'INSCRIPTION : Minimum 30 jours avant la date de début de la session

RÉFÉRENCE DU STAGE :	FOR-17-JSP4 RATT SPORT		
N° DE SESSION	LIEU DU STAGE	DATES	GROUPEMENTS AUTORISÉS
FOR-17-JSP4 RATT SPORT-01	CFD	22 MARS (après-midi)	TOUS
FOR-17-JSP4 RATT SPORT-02	CFD	15 AVRIL (après-midi)	TOUS
FOR-17-JSP4 RATT SPORT-03	CFD	10 MAI (après-midi)	TOUS
FOR-17-JSP4 RATT SPORT-04	CFD	31 MAI (après-midi)	TOUS

CALENDRIER DES FORMATIONS 2017

JSP

JSP4 BREVET RATTRAPAGE			
CONDITIONS D'ACCÈS :	Etre né entre 1999 et 2000. Avoir échoué ou été absent aux épreuves sportives du Brevet JSP. Rattrapage soumis à la décision du bureau JSP.		
PRÉ REQUIS :	Titulaire du JSP3, PSE 1 et du CEPPARI.		
OBJECTIFS :	Obtention du brevet JSP.		
NOMBRE DE PLACES PAR STAGE :	20	DURÉE DU STAGE	0,5 jour(s)
TYPE D'ÉVALUATION :	CERTIFICATIVE		
DOCUMENT(S) DÉLIVRÉ(S) :	DIPLÔME BREVET JSP ET EQUIVALENCE EQUIPIER SPV		

DATE LIMITE D'INSCRIPTION : Minimum 30 jours avant la date de début de la session

RÉFÉRENCE DU STAGE :		FOR-17-JSP4 RATT BREVET	
N° DE SESSION	LIEU DU STAGE	DATES	GROUPEMENTS AUTORISÉS
FOR-17-JSP4 RATT BREVET-01	CFD	15 MARS (après midi)	TOUS
FOR-17-JSP4 RATT BREVET-02	CFD	03 MAI (après-midi)	TOUS

CALENDRIER DES FORMATIONS 2017

JSP

FMPA ANIMATEUR DE SECTION JSP

CONDITIONS D'ACCÈS :	Animateur de sections de jeunes sapeurs-pompiers.		
PRÉ REQUIS :	Diplôme animateur JSP et/ou FOR1 ou responsable pédagogiques JSP et/ou FOR2.		
OBJECTIFS :	Formation continue.		
NOMBRE DE PLACES PAR STAGE :	14	DURÉE DU STAGE	1 jour(s)
TYPE D'ÉVALUATION :	FORMATIVE		
DOCUMENT(S) DÉLIVRÉ(S) :	ATTESTATION DE PRESENCE		

DATE LIMITE D'INSCRIPTION : Minimum 30 jours avant la date de début de la session

RÉFÉRENCE DU STAGE : FOR-17-FMPA ANIM JSP

N° DE SESSION	LIEU DU STAGE	DATES	GROUPEMENTS AUTORISÉS
FOR-17-FMPA ANIM JSP-01	AD	A DETERMINER	TOUS
FOR-17-FMPA ANIM JSP-02	AD	A DETERMINER	TOUS
FOR-17-FMPA ANIM JSP-03	AD	A DETERMINER	TOUS
FOR-17-FMPA ANIM JSP-04	AD	A DETERMINER	TOUS
FOR-17-FMPA ANIM JSP-05	AD	A DETERMINER	TOUS
FOR-17-FMPA ANIM JSP-06	AD	A DETERMINER	TOUS
FOR-17-FMPA ANIM JSP-07	AD	A DETERMINER	TOUS
FOR-17-FMPA ANIM JSP-08	AD	A DETERMINER	TOUS

CALENDRIER DES FORMATIONS 2017

JSP

ANIMATEUR DE SECTION JSP - ACCUEIL DES MINEURS

CONDITIONS D'ACCÈS :	Formation réalisée par 1 société privée ou par le Ministère de la jeunesse et des sports. Sur avis du chef de bureau JSP.		
PRÉ REQUIS :	Animateur ou RP JSP.		
OBJECTIFS :	Connaitre la réglementation sur l'accueil des mineurs.		
NOMBRE DE PLACES PAR STAGE :	12	DURÉE DU STAGE	0,5 jour(s)
TYPE D'ÉVALUATION :	FORMATIVE		
DOCUMENT(S) DÉLIVRÉ(S) :	ATTESTATION DE PRESENCE		

DATE LIMITE D'INSCRIPTION : Minimum 30 jours avant la date de début de la session

RÉFÉRENCE DU STAGE : FOR-17-ANIM JSP ACCUEIL MINEUR

N° DE SESSION	LIEU DU STAGE	DATES	GROUPEMENTS AUTORISÉS
FOR-17-ANIM JSP ACCUEIL MINEUR-01	CFD	SEMAINE 39	TOUS
FOR-17-ANIM JSP ACCUEIL MINEUR-02	CFD	SEMAINE 43	TOUS
FOR-17-ANIM JSP ACCUEIL MINEUR-03	CFD	SEMAINE 47	TOUS
FOR-17-ANIM JSP ACCUEIL MINEUR-04	CFD	SEMAINE 48	TOUS
FOR-17-ANIM JSP ACCUEIL MINEUR-05	CFD	SEMAINE 49	TOUS

CALENDRIER DES FORMATIONS 2017

JSP

ANIMATEUR DE SECTION JSP - PSYCHOLOGIE DE L'ENFANT

CONDITIONS D'ACCÈS :	Animateur ou RP de sections de jeunes sapeurs-pompiers. Liste arrêtée par le bureau JSP.		
PRÉ REQUIS :	Titulaire du FOR1 ou FOR2 JSP.		
OBJECTIFS :	A l'issue du stage, les stagiaires seront capables d'analyser les situations difficiles en respectant les obligations légales. Solutionner les conflits au sein des sections en intégrant la voie hiérarchique. Se conformer aux techniques de gestion des conflits en ayant un regard bienveillant sur les jeunes sapeurs-pompiers.		
NOMBRE DE PLACES PAR STAGE :	16	DURÉE DU STAGE	2 jour(s)
TYPE D'ÉVALUATION :	FORMATIVE		
DOCUMENT(S) DÉLIVRÉ(S) :	ATTESTATION DE PRESENCE		

DATE LIMITE D'INSCRIPTION : Minimum 30 jours avant la date de début de la session

RÉFÉRENCE DU STAGE :	FOR-17-ANIM JSP PSY ENFANT		
N° DE SESSION	LIEU DU STAGE	DATES	GROUPEMENTS AUTORISÉS
FOR-17-ANIM JSP PSY ENFANT-01	CFD	10-11 OCTOBRE	TOUS
FOR-17-ANIM JSP PSY ENFANT-02	CFD	12-13 OCTOBRE	TOUS

CALENDRIER DES FORMATIONS 2017

JSP

ANIMATEUR DE SECTION JSP - FORMATEUR LSPCC

CONDITIONS D'ACCÈS :	Animateur de JSP/FOR1. Grade de caporal minimum. Sur avis du chef de bureau JSP.		
PRÉ REQUIS :	FAE de chef d'équipe.		
OBJECTIFS :	Animer les séances de formation LSPCC pour les JSP.		
NOMBRE DE PLACES PAR STAGE :	15	DURÉE DU STAGE	2 jour(s)
TYPE D'ÉVALUATION :	FORMATIVE		
DOCUMENT(S) DÉLIVRÉ(S) :	ATTESTATION DE PRESENCE		

DATE LIMITE D'INSCRIPTION : Minimum 30 jours avant la date de début de la session

RÉFÉRENCE DU STAGE : FOR-17-ANIM JSP FORMAT LSPCC

N° DE SESSION	LIEU DU STAGE	DATES	GROUPEMENTS AUTORISÉS
FOR-17-ANIM JSP FORMAT LSPCC-01	CFD	23-24 NOVEMBRE	TOUS

GROUPEMENT FORMATION SDIS 13

**CENTRE DE FORMATION DEPARTEMENTAL
Rond-Point de la Garanne RD 113
Lieu dit la Bastide
13880 VELAUX**

Téléphone : 04.86.51.57.00